

Gijón Verano '21

Este verano,
protección total

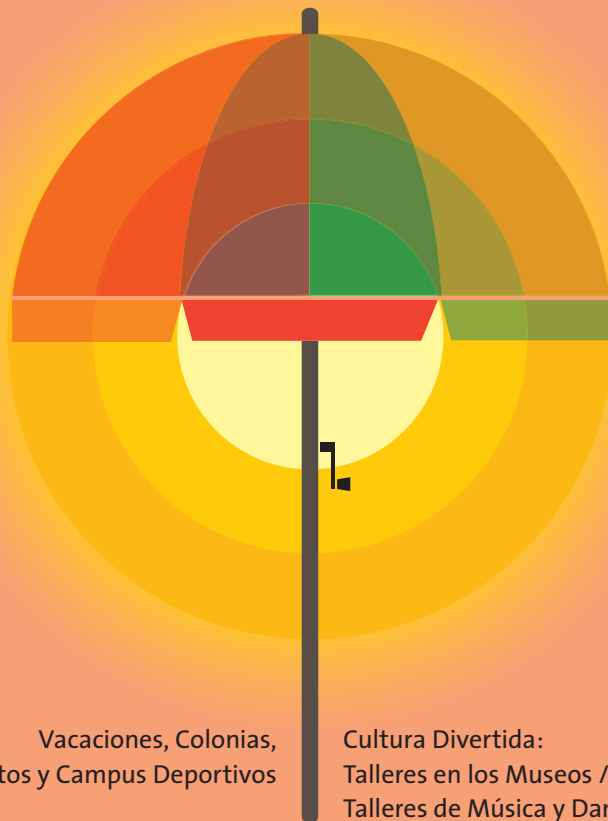

Vacaciones, Colonias,
Campamentos y Campus Deportivos

Cultura Divertida:
Talleres en los Museos /
Talleres de Música y Danza

Vacaciones Deportivas /
Natación / Piscinas

Vacaciones Acuáticas

CANALES DE INSCRIPCIÓN



En internet

www.gijon.es

<https://actividades.gijon.es>



En las oficinas de Atención a la Ciudadanía

**Edificio Admvo.
“Antigua Pescadería Municipal”**
Calle Cabrales, 2

**Edificio Admvo.
“Antiguo Hogar”**
Paseo de la Infancia, 2.

**Centro Municipal Integrado de
Pumarín “Gijón-Sur”**
Calle Ramón Areces, 7

**Centro Municipal Integrado
Ateneo de La Calzada**
Calle Ateneo Obrero de
La Calzada, 1

**Centro Municipal Integrado
de El Coto**
Plaza de la República, s/n

**Centro Municipal Integrado
de El Llano**
Calle Río de Oro, 37

Las inscripciones en las Oficinas de Atención a la Ciudadanía se llevarán a cabo mediante solicitud de cita previa que podrá solicitarse de forma telemática a través del enlace <http://documentos.gijon.es/cita/> o llamando a los teléfonos 985 18 11 05, 985 18 12 25 o 985 18 52 73.

De la totalidad de las plazas en todos los programas, se reservará un 20% al canal presencial para las personas que carecen de medios electrónicos y un 80% al canal de inscripción *on line*. La inscripción presencial se realizará durante los primeros 5 días del plazo y, a partir de entonces, las plazas no cubiertas en esta modalidad pasarán a engrosar el canal *on line*.

NORMAS GENERALES

Para matricularse en los diferentes cursos y talleres es imprescindible estar en posesión de la Tarjeta Ciudadana. Si no la tiene se la facilitarán de forma gratuita en el momento de la inscripción en cualquiera de las oficinas de atención a la ciudadanía. También puede solicitarla a través de la oficina virtual (no hace falta estar empadronado/a en Gijón): <https://www.gijon.es/es/tramites/solicitud-primer-emision-de-la-tarjeta-ciudadana>. Una vez hecha la solicitud le llegará a su correo electrónico el nº de tarjeta y el pin, con los que podrá realizar la inscripción.

Lea con atención este folleto. Fíjese en las notas aclaratorias específicas para algunos cursos y actividades. Compruebe las fechas, horario y lugar correspondiente a los cursos o actividades en los que se desea inscribir en el momento de realizar la matrícula.

Las plazas ofertadas se adjudicarán por riguroso orden de solicitud de la matrícula dentro de los cupos establecidos. Si no se cubrieran en algunos de los canales (presencial, telemático), se sumarán al turno siguiente, también por orden de solicitud.

La matrícula se realizará siempre para una actividad con fecha y horario concretos. No se admitirán los cambios de curso o turno una vez efectuada la matrícula.

Las reservas efectuadas solamente tendrán validez para esa oferta, no siendo válidas para ofertas sucesivas, ni para personas distintas de la matriculada. La matrícula de cualquier menor en cualquier actividad implica la correspondiente autorización paterna/materna, tanto para la realización de la misma, como para las medidas que fuese necesario adoptar en caso de necesidad.

Cuando la actividad en la que pretenda matricularse esté completa, podrá solicitar una plaza en la lista de reserva, aplicándose el mismo criterio de riguroso orden de registro a la hora de completar vacantes que puedan producirse antes del inicio de los cursos.

Se podrá anular una actividad cuando no se alcance el 50% de las plazas ofertadas o por otras necesidades de la organización que impongan la suspensión o la variación de fechas y horarios.

La comprobación de falsedad en los datos manifestados en la solicitud de matrícula dará lugar a la pérdida de la misma sin derecho a la devolución de su importe.

Una vez realizada la inscripción, se deberá efectuar el pago correspondiente, dentro de los plazos establecidos, en cualquiera de los lugares dispuestos para ello por el Ayuntamiento de Gijón:

-
- A través de internet: www.gijon.es/
-
- A través de la APP Gijón, disponible para su descarga gratuita en Android y Apple
-
- La red de cajeros automáticos de Liberbank.
-
- Cajeros de la red de cajeros ciudadanos del Ayuntamiento de Gijón/Xixón. El pago a través de está vía sólo se podrá realizar mediante el uso de tarjeta financiera o con el monedero de la tarjeta ciudadana.
-

DEVOLUCIÓN DE INGRESOS

No se procederá a la devolución de importe de matrícula salvo por suspensión de la actividad o causa imputable a la organización.

PRECIOS CIUDADES

Sólo se bonificará una actividad por convocatoria y entidad.

Las familias que sean beneficiarias de beca comedor completa concedida por la FMSS, tendrán una ayuda equivalente al 100% del precio público de los campamentos urbanos del proyecto 11x12.

Con respecto al resto de programas tendrán una ayuda equivalente al 95% del Precio Público las personas empadronadas en Gijón que, a título individual o en el caso de menores el PROGENITOR/A SOLICITANTE, acredite encontrarse en alguna de las siguientes circunstancias:

a) Percibir un subsidio no contributivo de desempleo:

- Certificado del año en curso o justificante del último pago mensual emitido por la Entidad Bancaria donde conste el origen de la prestación.

- Autorización a los servicios municipales, en el documento de la solicitud de ayuda, para recabar dicha información de la Administración competente.

b) Percibir la Renta Activa de Inserción:

- Certificado del año en curso o justificante del último pago mensual emitido por la entidad bancaria donde conste el origen de la prestación.
- Autorización a los servicios municipales, en el documento de la solicitud de ayuda, para recabar dicha información de la Administración competente.

c) Percibir Pensión No Contributiva, o del extinguido Seguro Obligatorio de Vejez e Invalidez:

- Certificado del año en curso o justificante del último pago mensual emitido por la entidad bancaria donde conste el origen de la prestación.
- Autorización a los servicios municipales, en el documento de la solicitud de ayuda, para recabar dicha información de la Administración competente.

d) Percibir el Salario Social Básico.

- Justificante de la resolución del año en curso o justificante del último

pago mensual emitido por la entidad bancaria donde conste el origen de la prestación.

- Autorización a los servicios municipales, en el documento de la solicitud de ayuda, para recabar dicha información de la Administración competente.

e) Percibir Ayuda a Familias de la Fundación Municipal de Servicios Sociales:

- Justificante de la resolución si fuese actual o justificante del último pago mensual emitido por la entidad bancaria donde conste el origen de la prestación.
- Autorización a los servicios municipales, en el documento de la solicitud de la ayuda, para recabar dicha información de la Administración competente.

f) Ser beneficiario de la Beca-Comedor.

La solicitud se presenta en las oficinas de atención a la ciudadanía, en el modelo 01.20 de “Ayuda en cursos, matrículas y actividades”. La propia solicitud es una declaración jurada de cumplir los requisitos, y de que estos están acreditados correctamente, presumiéndose por lo tanto por los servicios municipales el cumplimiento de los requisitos para la concesión de la ayuda.

NORMAS ESPECÍFICAS

PATRONATO DEPORTIVO MUNICIPAL

La documentación acreditativa referenciada en la solicitud y para la cual no se ha dado autorización para su consulta, se deberá acompañar en el momento de la solicitud o en un plazo no superior al establecido para el cobro del recibo. Si tras la comprobación definitiva de las solicitudes, no se cumplen los requisitos o no se justifican correctamente con los documentos reseñados en la propia solicitud, se procederá a la baja del curso con la correspondiente devolución del importe satisfecho. El interesado tendrá que solicitar nuevamente la inscripción en el curso sin la reducción de bonificación y sin conservar la plaza inicialmente reservada.

En el caso de las actividad del Patronato Deportivo Municipal, las personas que hayan recibido ayuda de la matrícula y por los motivos que fuesen no pudieran realizar la actividad, salvo los casos de fuerza mayor (accidente o enfermedad) deberán anular la matrícula con una antelación de 7 días para los campus y campamentos y, de 3 días para el resto de actividades. En caso contrario no podrán recibir una nueva ayuda para cursos y actividades del Patronato Deportivo Municipal en el periodo de un año.

La participación en cualquier actividad del Patronato conlleva el compromiso de cumplir con el protocolo de prevención y las medidas que se recogen en la declaración responsable vinculada a la COVID-19. Dicha declaración solo habrá que presentarla obligatoriamente para formalizar las inscripciones en los Campus Multideportivos y Multidisciplinar en Inglés.

Con carácter general y sujeto a las especificaciones que pudiera haber según el curso, en caso de necesidad se podrían modificar fechas y horarios.

Las reservas se gestionarán siguiendo el orden de solicitud, para lo cual se contactará por teléfono y, si no se recibe respuesta, se procederá a anular la reserva. Cada participante solo se podrá inscribir en uno de los turnos de cada campus/campamento. Asimismo, además de las actividades inclusivas que aparecen referenciadas en el folleto, algunas otras también admiten integración, por lo que en el caso de que la persona matriculada tenga una discapacidad o patología que condicione su participación, deberá indicarlo en el momento de la inscripción para confirmar su participación.

Para matricularse en un curso será imprescindible reunir las condiciones técnicas correspondientes. Si la persona matriculada no cumple con las especificadas para la actividad, perderá el derecho a la matrícula y el importe abonado. Más información en <http://deporte.gijon.es>.

El plazo para hacer efectivo el pago es de 2 días contados a partir de la fecha y hora de inscripción. Las inscripciones no pagadas dentro del plazo serán dadas de baja automáticamente.

En el caso de haberse matriculado y no poder realizar la actividad, **será devuelto el precio público cuando:**

- Se solicite formalmente por el interesado, acompañando la solicitud del modelo 01.35 debidamente cumplimentado, así como la aportación del justificante de pago en cualquiera de los registros municipales, con al menos 3 días de antelación al comienzo del curso, o en el plazo de tres días desde la inscripción si esta fuese posterior. Para campamentos y campus la solicitud deberá presentarse al menos con 7 días de antelación al inicio de la actividad.
- Por suspensión del curso o actividad por causas de fuerza mayor, por causa

inherente al funcionamiento de las instalaciones o por no haberse inscrito el número mínimo (50%) necesario para desarrollar la actividad. Si la suspensión es parcial se procederá al reintegro correspondiente a la actividad no impartida.

- Siempre que se acrediten documentalmente causas médicas que aconsejen la no realización de la actividad y/o curso y se solicite formalmente por el interesado en cualquiera de los registros municipales. Si la suspensión de la asistencia es parcial se procederá al reintegro correspondiente a la actividad no impartida.

MONTE DEVA Y JARDÍN BOTÁNICO ATLÁNTICO

Cada participante sólo podrá inscribirse en uno de los turnos de las Vacaciones en el Monte Deva y en uno de los turnos de la Escuela de Verano en el Botánico, no siendo posible cambiarse de turno una vez efectuada la inscripción.

Cuando el turno esté completo, se podrá solicitar una plaza en reserva, aplicándose el mismo criterio de riguroso orden de inscripción a la hora de completar las vacantes que puedan producirse antes del inicio de la actividad.

Las reservas se gestionarán siguiendo el orden de solicitud, para lo cual se contactará por teléfono y, si no se recibe respuesta, se procederá a anular la reserva en un plazo de 24 horas.

El plazo para hacer efectivo el pago es de 3 días (72 horas) contados a partir de la fecha y hora de inscripción. Las inscripciones no pagadas dentro del plazo serán dadas de baja automáticamente.

Conforme con la Ordenanza reguladora de tributos y precios públicos municipales para el ejercicio 2021, la cuantía de cada turno quincenal será de 152,90 euros. En el caso de ser beneficiario de bonificación, la cuantía de cada turno será de 7,65 euros.

Se procederá a la devolución de la matrícula:

- a) Por anulación de la actividad por parte de la organización.
- b) Por renuncia escrita en cualquiera de los registros municipales con, al menos, siete días hábiles de antelación al comienzo de la actividad, siempre que no sea por causas imputables al obligado al pago del precio público, acompañando la solicitud del modelo de Fichero de Acreedores debidamente cumplimentado y aportación del justificante de pago.

CAMPAMENTOS URBANOS 11x12

Cada participante solo se podrá inscribir en cada semana de campamentos en un colegio, de tal forma que una vez obtenida plaza en un colegio, en caso de estar inscrito en otros colegios, se anularán automáticamente dichas inscripciones o, en su caso, reservas.

El plazo para hacer efectivo el pago es bien en el momento de formalizar la inscripción o bien al día siguiente de formalizar la inscripción. Las inscripciones no pagadas dentro del plazo serán dadas de baja automáticamente.

Se podrá anular un campamento cuando no haya un número mínimo de cinco inscripciones.

Se establecen descuentos para las hermanas y hermanos que se inscriban, siendo los precios del campamento de 21,30 euros para el segundo, de 15,20 euros para el tercero y de 7,60 euros a partir del cuarto.

Los participantes que quieran desayunar, comer o llevar la merienda, deben apuntarse cuando se inscriban al campamento, pero harán el pago de los gastos de comedor en metálico, en

el propio colegio al que asistan a los campamentos.

En el supuesto de que se omita información necesaria y de interés para las personas que se harán cargo de los menores, o no sea la adecuada y suficiente, podrá dar lugar a la inadmisión de los inscritos en las actividades, sin derecho a la devolución del importe.

Importante: dada la excepcional situación de este verano es muy importante que en el caso de que algún menor precise de atención por concurrir alguna causa de necesidad educativa especial, lo haga constar claramente en la ficha de inscripción. No hacerlo así será causa directa de exclusión del programa.

EMPRESA MUNICIPAL DE AGUAS DE GIJÓN Y CAMPAMENTOS URBANOS 11x12

Se procederá a la **devolución de la matrícula:**

- En el supuesto de que tenga lugar la anulación de un campamento.
- Cuando se solicite formalmente por el interesado en cualquiera de los registros ubicados en las oficinas de

atención a la ciudadanía, al menos con siete días hábiles de antelación al comienzo del campamento, siempre que no se por causas imputables a la persona obligada al pago del precio público, acompañando justificante de pago y modelo de Fichero de Acreedores debidamente cumplimentado.

DEPARTAMENTO DE EDUCACIÓN

La obligación del pago del precio público establecido en la Ordenanza Reguladora de Tributos y Precios Públicos Municipales, nace desde que se realiza la inscripción o matrícula en los cursos, talleres y colonias.

Solo se considerará anulada una inscripción o matrícula y, por tanto, se procederá a la **devolución del precio público en los siguientes casos:**

Colonias de verano en el Muséu del Pueblu d'Asturies

Cuando se solicite formalmente por el interesado en cualquiera de los registros municipales, con al menos siete días hábiles de antelación al comienzo del servicio o actividad, acompañando la solicitud del modelo de Fichero de Acreedores debidamente cumplimentado, así como la aportación del justificante de pago.

Talleres infantiles en los Museos Municipales

a) Cuando el taller de que se trate sea anulado por la propia Fundación Municipal de Cultura, Educación y Universidad Popular por causa imputable a la misma.

b) Cuando el interesado notifique por escrito a la Fundación Municipal de Cultura, Educación y Universidad Popular la anulación de su inscripción o matrícula con anterioridad a la finalización del plazo establecido para la inscripción en la actividad de que se trate, en las normas que la regulen.



PROTOCOLO DE PREVENCIÓN

Gijón/Xixón
Verano 2021

Como el pasado año y debido a las excepcionales circunstancias originadas por la pandemia del COVID-19, el Ayuntamiento de Gijón/Xixón ha adoptado unas medidas generales dirigidas a quienes participen en las actividades, para garantizar, en primer lugar, la seguridad y protección de la salud y, además, que sirvan para lograr la conciliación de vida laboral y familiar. En definitiva, combinar cultura, deporte, entretenimiento y familia con toda seguridad.

MEDIDAS GENERALES DE INFORMACIÓN A LAS FAMILIAS

Es importante que las familias conozcan esas medidas con carácter previo a la formalización de la inscripción.

En relación a lo anterior, se establece lo siguiente:

1. Las familias firmarán una declaración responsable según la cual el estado de salud del participante en las actividades será controlado diariamente; que no asistirá si presenta fiebre o síntomas compatibles con la enfermedad COVID-19 y que ambos progenitores conocen y aceptan las medidas de higiene y de seguridad establecidas para el desarrollo de la actividad.

Ningún inscrito podrá participar en las actividades si no se ha presentado la declaración responsable, que también se podrá presentar, de forma presencial, el mismo día de la actividad.

2. Es conveniente que acuda una única persona a la entrega y recogida de los menores.

3. No se podrá acceder a la actividad con síntomas compatibles con la COVID-19 o si no ha finalizado el periodo de aislamiento por enfermedad diagnosticada, o que se encuentre en periodo de cuarentena domiciliaria por haber tenido contacto con alguna persona con síntomas o diagnosticado de la COVID-19.

4. Se requiere puntualidad en las horas de entrega y recogida. Se respetará el orden de llegada establecido para las entradas y las salidas, ordenadas en fila y guardando la distancia de seguridad.

5. No deberá acudir al centro si presenta condiciones de salud que le haga vulnerable al COVID-19 (enfermedades cardiovasculares, diabetes, enfermedades pulmonares crónicas, cáncer, inmunodepresión o hipertensión arterial) salvo que su condición clínica esté controlada y lo permita. En este caso, deberá mantener de forma rigurosa las medidas de protección que le indique su profesional sanitario de referencia.

6. Es obligatorio el uso permanente de mascarilla quirúrgica, higiénica o FFP2 correctamente ajustada cubriendo boca y nariz, salvo en el caso de las actividades que se desarrollen en el medio acuático. Cada participante deberá traer su mascarilla para ser utilizada en el desarrollo de la actividad.

7. No será exigible para aquellos participantes para los que su uso resulte contraindicado por motivos de salud debidamente justificados, o que por su situación de discapacidad o dependencia presenten alteraciones de conducta que hagan inviable su utilización.

8. Deben respetarse las distancias de seguridad interpersonal de 1,5 metros y evitar aglomeraciones.

9. Hay que respetar las normas establecidas por cada servicio para garantizar la salud de las personas y especialmente las relativas al uso restringido de aseos y ascensores, así como la señalización indicativa de entradas y salidas y distancias de seguridad.

10.

Hay que Permanecer en el lugar establecido y cumplir con las medidas de higiene y prevención personal.

11.

Es recomendable que los participantes no lleven objetos innecesarios (pulseras, juguetes, relojes, etc.).

12.

En el caso de tener el pelo largo, se recomienda asistir con coleta o recogido (evitando así que lo aparte de la cara con las manos).

13.

Es importante que las familias trabajen cada día con los menores las normas higiénico-sanitarias a seguir: higiene y lavado de manos, no tocarse la cara con las manos (ni hacérselo al resto de compañeros/as), beber solamente de la botella de cada persona, etc.



Pulse aquí para descargar el modelo de declaración responsable que deberá inexcusablemente cubrir antes de la inscripción y enviar al Ayuntamiento por uno de los siguientes canales:

Registro Electrónico a través de la página web
www.gijon.es

En las Oficinas de Atención a la Ciudadanía mediante petición de cita, que podrá llevarse a cabo de forma telemática a través del enlace <http://documentos.gijon.es/cita/> o llamando a los teléfonos **985 181 105, 985 181 225 o 985 185 273** para llamadas dentro del Municipio, y el **984 847 970** si llama desde fuera del Municipio de Gijón.

CALENDARIO DE INSCRIPCIONES | 2021

Campamentos /Colonias

Vacaciones y Colonias / Campamentos y Campus Deportivos

Desde el jueves
13 de mayo

Campamentos Urbanos

11x12

Desde el lunes
17 de mayo

Monte Deva y Botánico

Desde el lunes
31 de mayo

Vacaciones Deportivas

Cursos y Actividades Deportivas

Desde el miércoles
19 de mayo

Natación y Agua Verano

Desde el miércoles
26 de mayo

Cultura Divertida

Talleres de Ciencia y Tecnología / Actividades de Música, Teatro y Danza

Desde el viernes
21 de mayo

Talleres Infantiles en Museos Municipales

Desde el lunes
24 de mayo

Taller de Músicos

Desde el viernes
4 de junio.

Vacaciones Acuáticas

Actividades en el Acuario

Desde el viernes
28 de mayo

Actividades EMA

Desde el lunes
31 de mayo

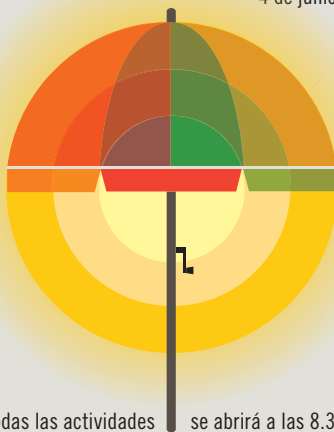

La inscripción de todas las actividades se abrirá a las 8.30 h.

ÍNDICE

	pág.	
Vacaciones, Colonias, Campamentos, y Campus deportivos	16	Campamentos / Colonias
Campamentos Urbanos 11x12	24	
Cursos y Actividades Deportivas	28	Vacaciones Deportivas
Actividades inclusivas	43	
Actividades gratuitas	44	
Aqua Verano	50	
Natación	54	
Talleres infantiles en Museos Municipales	58	Cultura Divertida
Actividades de música, teatro y danza	69	
Cuentacuentos	74	
Geo Verano	75	
Verano sobre Ruedas	79	
Talleres de Ciencia y Tecnología	83	
Talleres n'asturianu	89	
Taller de Músicos de Gijón	92	
Jóvenes creativos	93	
Actividades en el Acuario de Gijón Bioparc	98	Vacaciones Acuáticas
Actividades en la E.M.A.	100	

Campamentos / Colonias:

Vacaciones y Colonias

Campamentos y Campus deportivos

Inscripciones:

Desde el jueves 13 de mayo.

A partir de las 8:30 h.

Campamentos Urbanos 11x12

Inscripciones:

Desde el lunes 17 de mayo.

A partir de las 8:30 h.

Monte Deva y Botánico

Inscripciones:

Desde el lunes 31 de mayo.

A partir de las 8:30 h.

Organizan:

Jardín Botánico Atlántico

Centro de Interpretación de la Naturaleza Monte Deva

Patronato Deportivo Municipal

Servicio de Relaciones Ciudadanas

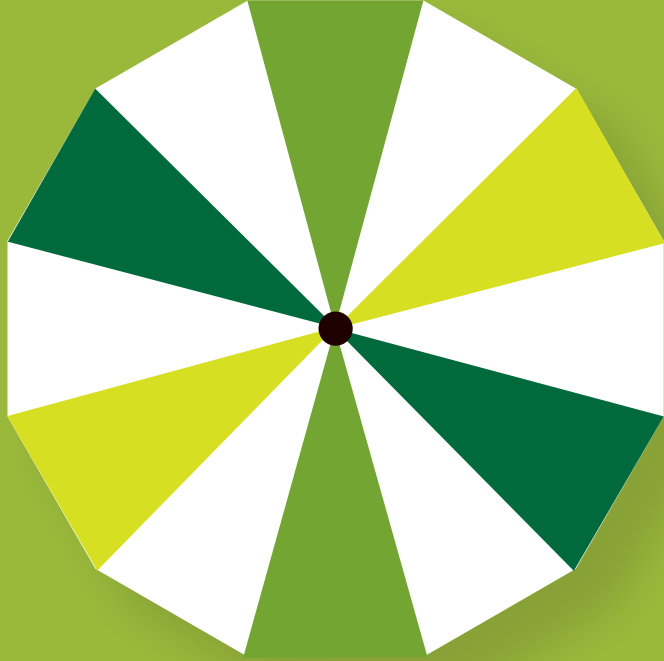

102. Colonias de verano en el Muséu del Pueblu d'Asturies

EDAD **7 a 12**

El verano es la mejor época para conocer Asturias. ¡Ánimate! Ven al Muséu del Pueblu d'Asturies a compartir con nosotros montones de actividades divertidas: juegos, música, baile, talleres... Queremos que salgas y disfrutes de nuestro paisaje, así que hemos preparado para ti excursiones y rutas al aire libre. ¡Te esperamos!

Lugar:

Muséu del Pueblu d'Asturies.

Fechas:

1^{er} turno:

Del 5 al 16 de julio.

2^o turno:

Del 19 al 30 de julio.

Horario:

De lunes a viernes,
de 8:30 a 18:00 h.

Precio: 152,90 €.

Incluye transporte en
autobús y comida.

Plazas: 30.

Nota: Es importante que, al formalizar su matrícula, comprueben si el teléfono es correcto porque nos pondremos en contacto con ustedes antes del inicio de la actividad.



Vacaciones en el Monte Deva

EDAD **6 a 12**

Podrán matricularse con 5 años siempre que cumplan 6 en 2021; en este caso, la inscripción deberá hacerse de manera presencial, en las Oficinas de Atención Ciudadana.

Lugar:

Centro de Interpretación de la Naturaleza del Monte Deva.

Plazas:

Plazas limitadas acorde al contexto sanitario (se organizarán subgrupos cada uno con un monitor, físicamente aislados entre sí).

Turnos:

- 1º) Del 5 al 16 de julio.
- 2º) Del 19 al 30 de julio.
- 3º) Del 2 al 13 de agosto.
- 4º) Del 17 al 30 de agosto.

Horario:

De 9:00 a 14:30 h.
Los participantes se recogerán de lunes a viernes, a partir de las 9:00 h. de la mañana en la primera parada establecida para el autobús, y regresarán a las 14:30 h. a la última parada.

No se incluye comida, por lo que los participantes deberán llevar un pequeño almuerzo de media mañana y una bebida.

Precio:

152,90 €
(incluye transporte).

Paradas establecidas:

Ida:
1ª parada: Gota de Leche
2ª parada: Gaspar García Laviana (Parada bus acera contraria al nº 79)
3ª parada: Avenida Pablo Iglesias (Parada CODEMA).

Vuelta:

1ª parada: Avenida de la Costa (Parada CONTINENTAL)
2ª parada: Gaspar García Laviana (Parada bus delante del nº 79)
3ª parada: Humedal.

Actividades:

Debido a las circunstancias sanitarias derivadas del Covid-19, las actividades se desarrollarán al aire libre y en el entorno natural del Monte Deva.

En caso de que las condiciones meteorológicas no lo permitan, se realizarán en el interior de las

instalaciones manteniendo las condiciones de seguridad fijadas en los planes de contingencia.

Información:

Una vez formalizada la inscripción, se enviarán las instrucciones y documentos a cumplimentar por correo electrónico.

Servicio de Calidad y Vigilancia Ambiental del Ayuntamiento de Gijón/Xixón (Tel. 985 18 13 43).

Centro de Interpretación de la Naturaleza (Tel. 985 13 01 11).



Escuela de Verano en el Botánico

EDAD **6 a 12**

Podrán matricularse con 5 años siempre que cumplan 6 en 2021; en este caso, la inscripción deberá hacerse de manera presencial.

Plazas:

Aforo limitado, acorde al contexto sanitario (se organizarán subgrupos físicamente aislados entre sí).

Turnos:

De lunes a viernes.
1º) Del 5 al 16 de julio.
2º) Del 19 al 30 de julio.
3º) Del 2 al 13 de agosto.

Horarios:

De 9:00 a 14:00 h.
Para usuarios de autobús, recogida a las 8.30 h. y regreso al mismo punto, a las 14.30 h.

Parada de autobús:

La Gota Leche
(Plaza del Humedal)

Precio: 152,90 €
(incluye transporte en autobús)

- Cada participante deberá traer un pequeño almuerzo de media mañana y su botella de agua.

- Contactaremos con todas las familias participantes. Importante que, al formalizar su matrícula, comprueben sus datos de contacto (teléfono, email) y lo corrijan en la propia web de matriculación, o se pongan en contacto con el Botánico para facilitar dicha información.

Actividades:

¡Aventura segura!
Vuelve la escuela botánica de verano, el plan más divertido para conocer la naturaleza que nos rodea y aprender a cuidarla. Trabajaremos la puesta en marcha y cuidado diario de



un huerto, que nos dará ricas recompensas, y con juegos, yincanas y rutas por el Jardín nos convertiremos en exploradores de la naturaleza e investigadores de campo. Incluye un recorrido a pie desde el Güeyu Deva hasta el Botánico, para descubrir el patrimonio natural y etnográfico que esconde este pequeño tramo de la Senda del Peñafrancia. Pondremos en práctica muchas pautas para conseguir cambios en

nuestros hábitos y en nuestro entorno, haciéndonos más saludables y sostenibles, y comprobando que es más fácil y divertido de lo que pensamos.

Información:

Servicio de Protección y Educación del medio natural del Ayuntamiento de Gijón/ Xixón (Tel. 985 185 148). Jardín Botánico Atlántico (Tel. 985 185 130) Información.botanico@gijon.es

Campus multidisciplinar en inglés

EDAD **9 a 14**

Lugar:

CMI El Llano
y CD El Llano-Contrueces.

Turnos y edades:

1º) Del 5 al 16 de julio en el
CMI Pumarín Gijón-Sur.
2º) Del 2 al 13 de agosto
en CMI El Llano-
Contrueces

Días y horarios:

De lunes a viernes.
De 9:00 a 17:00 h.

Plazas:

36 plazas en cada turno.

Precio del campus:

178 €.

Incluye:

El material y el transporte necesario para desarrollar las actividades incluidas dentro del programa, el tentempié a media mañana, comida y una camiseta del campus para todos los participantes.

Actividades:

Una gran variedad de actividades: gymkanas deportivas, un bautismo de kayak de mar, teatro, aula de cocina y mediateca.

Importante:

Los niños que se estén medicando deberán ir provistos de las medicinas, especificando su consumo. Los niños con dietas bajo prescripción médica deberán ponerse en contacto con el Patronato Deportivo Municipal antes de iniciar la actividad.

No se permite la utilización de móviles y la organización no se hace responsable de dichos dispositivos.



Ropa necesaria para todos los días:

Calzado deportivo, ropa deportiva cómoda: chándal, pantalón corto, camiseta, etc. Todos los días terminaremos las actividades en la piscina: bañador, gorro y chanclas para la piscina, etc.

Ropa para los días con actividad fuera de la instalación deportiva:

Calzado muy cómodo, mochila pequeña, sudadera, chubasquero, bebida, gorra, protección solar, etc. Todos los días se informará a los participantes de las actividades del día siguiente y de la ropa necesaria.

Campus multideportivo

EDAD **5 a 7**

Fechas:

Del 5 al 16 de julio.

Lugar:

CD La Calzada.

Días y horarios:

De lunes a viernes.
De 9:00 a 14:30 h.

Plazas:

30 plazas.

Precio: 97 €.

Incluye:

Material, transporte necesario para desarrollar las actividades incluidas dentro del programa del campus; así como el picnic a media mañana y una camiseta del campus para todos los participantes.

Actividades:

Actividades deportivas como hockey, rugby o béisbol. Todos los días se incluirá una sesión de adaptación al medio acuático en la piscina

Importante:

Los niños que se estén medicando deberán ir provistos de las medicinas, especificando su consumo. Los niños con dietas bajo prescripción médica deberán ponerse en contacto

con el Patronato Deportivo Municipal antes de iniciar la actividad. No se permite la utilización de móviles y la organización no se hace responsable de dichos dispositivos.

Ropa necesaria para todos los días:

Calzado y ropa deportiva. Para los días que se terminen las actividades en la piscina: bañador, gorro y chanclas, etc.

Ropa para los días con actividad fuera de la instalación deportiva:

Calzado muy cómodo, mochila pequeña, sudadera, chubasquero, bebida, gorra, protección solar, etc. Todos los días se informará a los participantes de las actividades del día siguiente y de la ropa necesaria.



Campus multideportivo

EDAD **8 a 14**

Turnos y lugares:

- 1º) Del 5 al 16 de julio en la Piscina El Coto.
- 2º) Del 19 al 30 de julio en el CD Pumarín Gijón-Sur.
- 3º) Del 19 al 30 de julio en el CD La Calzada.
- 4º) Del 2 al 13 de agosto en el CD El Llano-Truences.

Días y horarios:

De lunes a viernes.
De 9:00 a 14:30 h.

Plazas:

36 plazas en cada turno.

Precio: 115 €.

Incluye:

Material, transporte necesario para desarrollar las actividades incluidas dentro del programa del campus; así como el picnic a media mañana y una camiseta del campus para todos los participantes.

Actividades:

Actividades deportivas, juegos en piscina, orientación, un bautismo de kayak de mar y un bautismo de surf, etc.

Importante:

Los niños que se estén medicando deberán ir provistos de las medicinas, especificando su consumo. Los niños con dietas bajo prescripción médica deberán ponerse en contacto con el Patronato Deportivo Municipal antes de iniciar la actividad. No se permite la utilización de móviles y la organización no se hace responsable de dichos dispositivos.

Ropa necesaria para todos los días:

Calzado y ropa deportiva. Para los días que se terminan las actividades en la piscina: bañador, gorro y chanclas, etc.



Ropa para los días con actividad fuera de la instalación deportiva:

Calzado muy cómodo, mochila pequeña, sudadera, chubasquero, bebida, gorra, protección solar, etc. Todos los días se informará

a los participantes de las actividades del día siguiente y de la ropa necesaria.



CAMPUS DE MODALIDADES DEPORTIVAS

Desde el Patronato se dispone de un número determinado de plazas para estos campus gestionados por entidades deportivas de la ciudad en instalaciones municipales y destinadas exclusivamente a aquellas personas que reúnan los requisitos para obtener la ayuda de carácter social.

El resto de inscripciones son gestionadas por la entidad organizadora de cada campus.



Campus de baloncesto: Fundación Gijón Baloncesto

EDAD **8 a 12** Y **12 a 17**

Turnos:

- 1º) Del 28 de junio al 2 de julio (8 a 12 años)
- 2º) Del 5 al 9 de julio (12 a 17 años)

Horario:

De 9:00 a 14:30 h.

Lugar:

PB La Tejerona.

Precio: 115 €.

Más info:

fundaciongijonbaloncesto@hotmail.com



Campus de balonmano: Blinca

EDAD **7 a 14**

Fechas:

Del 19 al 30 de julio.

Horario:

De 9:00 a 14:00 h.

Lugar:

PB La Tejerona.

Precio: 95 €.

Más info:

www.campus.blinca.es

Campus de baloncesto: Gijón Basket 2015 Corpi

EDAD **8 a 18**

Fechas:

Del 12 al 16 de julio.

Horario:

De 9:00 a 14:00 h.

Lugar:

PB La Tejerona.

Precio: 100 €.

Más info:

www.gijonbasket2015.com



Campus de fútbol: Fútbol JIN

EDAD **5 a 14**

Turnos:

- 1º) Del 5 al 16 de julio.
- 2º) Del 19 al 30 de julio.

Horario:

De 9:30 a 18:00 h.

Lugar:

CD Universidad Laboral.

Precio: 395 €.

Más info:

[www.futboljin.com/
campus/](http://www.futboljin.com/campus/)

Campus de fútbol: Asunción CF

EDAD **6 a 14**

Fechas:

- 1º) Del 5 al 9 de julio.
- 2º) Del 12 al 16 de julio.
- 3º) Del 19 al 23 de julio.
- 4º) Del 26 al 30 de julio.

Horario:

De 9:00 a 14:30 h.

Lugar:

CD Universidad Laboral.

Precio: 140 €.

Más info:

www.asuncioncf.org



Campus de hockey hierba: Lloberu HC

EDAD **6 a 14**

Turnos:

- 1º) Del 19 al 23 de julio.
- 2º) Del 26 al 30 de julio.

Horario:

De 9:00 a 14:00 h.

Lugar:

CD Universidad Laboral.

Precio: 70 €.

Más info:

[www.lloberuhockey.es/
evento_campus.php](http://www.lloberuhockey.es/evento_campus.php)

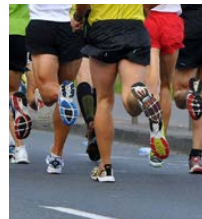

Campus de atletismo: CD Estadio Gijón

EDAD **6 a 12**

Turnos:

- 1º) Del 5 al 9 de julio.
- 2º) Del 19 al 23 de julio.
- 3º) Del 9 al 13 de agosto.
- 4º) Del 23 al 27 de agosto.

Horario:

De 9:00 a 14:30 h.

Lugar:

CD Las Mestas.

Precio: 60 €.

Más info:

www.estadiogijon.es

Campamentos urbanos de verano Programa 11x12

EDAD **3 a 12**

Actividades:

Las temáticas sobre las que versarán los campamentos serán las siguientes:

1ª Semana

Infantil: Mundo Solidario
Primaria: El Mundo de Camelot

2ª Semana

Infantil: Mini Olimpiadas
Primaria: El Sombrero Loco

3ª Semana

Infantil: ¡Piratas al abordaje!
Primaria: A través del espejo

4ª Semana

Infantil: Música de cine
Primaria: Gulliver y sus aventuras

5ª Semana

Infantil: Descubriendo las estrellas
Primaria: En busca de la Naturaleza perfecta.

6ª Semana

Infantil: La radio de las Emociones
Primaria: Los/as Picaninny

7ª Semana

Infantil: Dragones mágicos
Primaria: ¡Piratas al abordaje!

8ª Semana

Infantil: Pequeñ@s descubridor@s
Primaria: Salvando la Tierra de la Fantasía

9ª Semana

Infantil: Animales marinos
Primaria: Un mundo de dragones

10ª Semana

Infantil: De colores
Primaria: La Ciudad Esmeralda



Excursiones:

Si la situación sanitaria se realizarán excursiones semanales al parque de La Providencia, a las playas urbanas de la ciudad (San Lorenzo, poniente o El Arbeyal) y al Monte Deva.

Lugares:

Colegios Públicos:
- Alfonso Camín

- Asturias
- Begoña
- Clarín
- Federico García Lorca
- Jovellanos
- El Llano
- La Escuelona
- Montevil
- Montiana
- Nicanor Piñole
- Noega
- Rey Pelayo
- Río Piles



Periodos:

- Del 28 de junio al 2 de julio (excepto el 29)
- Del 5 al 9 de julio
- Del 12 al 16 de julio
- Del 19 al 23 de julio
- Del 26 al 30 de julio
- Del 2 al 6 de agosto
- Del 9 al 13 de agosto
- Del 17 al 20 de agosto
- Del 23 al 27 de agosto
- Del 30 de agosto al 3 de septiembre

Criterios de admisión y horario:

Por orden de inscripción pudiendo participar cualquier escolar de infantil o primaria de Gijón/Xixón, condicionado a que haya plaza libre en el campamento, que tendrá un máximo de 12 niños/as.

Los/as escolares de entre 3 y 6 años se pueden inscribir en los campamentos de infantil y los/as que tengan edades comprendidas

entre 7 y 12 acudirán a los campamentos de primaria. El horario es de 7:30 h. atención temprana con desayuno hasta las 9:00 h.

De 9:00 a 14:00 h. se desarrollarán los campamentos y el horario de comedor será de 14:00 a 16:00 h. con la posibilidad de llevar a casa la merienda.

Precios para las familias sin beca comedor:

30,50 € por cada campamento semanal de cinco días, sin comida, con descuentos para los hermanos/as que se inscriban a partir del segundo/a.

El precio del desayuno es de 1,70 €/día, el del comedor 4,20 €/día y el de la merienda 1,45 €/día.

Estos precios se abonarán en efectivo en el colegio.

Importante:

La presente programación puede estar sujeta a modificaciones.

Todas las actualizaciones y normas del programa se encuentran en la página web: <https://www.gijon.es/es/programas/11x12>



Vacaciones Deportivas:

Cursos y actividades deportivas

Inscripciones:

Desde el miércoles 19 de mayo.
A partir de las 8:30 h.

Natación y Aqua Verano

Inscripciones:

Desde el miércoles 26 de mayo.
A partir de las 8:30 h.

Organiza:

Patronato Deportivo Municipal



Iniciación al Patinaje

EDAD **8 a 14**



Aprende a patinar en una instalación deportiva cubierta.

Lugar:

Complejo Deportivo
El Llano-Contrueces.

Fechas, días y horarios:

Lunes y miércoles.
1º Del 5 al 28 de julio
2º Del 2 al 30 de agosto
De 17:00 a 18:00 h.

Precio: 13,60 €.

Material necesario:

Cada participante deberá llevar patines, casco y rodilleras.

Patinaje para todo/as

EDAD **+8**

Patinaje en línea para todas las edades, donde se realizará freestyle, patinaje de habilidad, inline slalom y roller dance.

Imprescindible la utilización de casco.

Lugar:

Plaza de la República
(CMI El Coto)

Fechas, días y horarios:

Martes y jueves.
1º Del 6 al 29 de julio
2º Del 3 al 26 de agosto

De 18:30 a 19:30 h.

Precio: 13,60 €.

Material necesario:

Cada participante deberá llevar patines, casco y rodilleras.

Equitación en ponis

EDAD **5 a 11**

Cursos de iniciación a la práctica de montar en poni para los más pequeños.

Lugar:

Club Hípico Astur (CHAS).

Fechas, días y horarios:

De lunes a jueves.
1º Del 28 de junio al 8 de julio.
2º Del 12 al 22 de julio.

De 12:45 a 13:30 h.
De 17:15 a 18:00 h.
De 18:00 a 18:45 h.

Precio: 68 €.



Equitación en caballos

EDAD **+12**

Cursos de iniciación a la práctica de montar a caballo para jóvenes y adultos.

Lugar:

Club Hípico Astur (CHAS).

Fechas, días y horarios:

De lunes a jueves.
1º Del 28 de junio al 8 de julio.
2º Del 12 al 22 de julio.

De 11:45 a 12:45 h.

Precio: 68 €.



Escalada

EDAD **+ 10**

El aprendizaje de la escalada desde los conceptos más básicos a destrezas más exigentes.

Lugar:

Rocódromo del Pabellón de Mata-Jove.

Fechas, días y horarios:

De lunes a viernes.

- 1º) Del 6 al 10 de septiembre.
- 2º) Del 13 al 16 de septiembre.
- 3º) Del 20 al 24 de septiembre.

De 17:00 a 19:00 h.

Material necesario:

Cada participante deberá llevar pies de gato y ropa deportiva.

Precio: 26 €.

Quads para niños/as

EDAD **8 a 15**



Curso de iniciación al manejo de quads utilizando un pequeño vehículo todo terreno de fácil manejo.

Lugar:

Complejo Deportivo Las Mestas.

Fechas, días y horarios:

- Martes y jueves.
- 1º) 6 y 8 de julio.
 - 2º) 13 y 15 de julio.
 - 3º) 20 y 22 de julio.
 - 4º) 27 y 29 de julio.
- De 17:00 a 18:00 h.
De 18:00 a 19:00 h.

Precio: 33,60 €.

Bike trial

EDAD **4 a 7** **+8**

Cursos de iniciación a esta modalidad de ciclismo basada en salvar los obstáculos. Imprescindible saber andar en bicicleta con soltura.

Lugar:

Circuito trial bici de PB Perchera-La Braña.

Material necesario:

Cada participante deberá llevar manga larga y pantalón o malla larga.

Fechas, días y horarios:

- Martes y miércoles
- 1º) 6 y 7 de julio (+8 años)
 - 2º) 20 y 21 de julio (4 a 7 años)
 - 3º) 27 y 28 de julio (+8 años)
- De 10:30 a 13:00 h.

Miércoles y jueves

- 4º) 25 y 26 de agosto (+8 años)
- De 10:30 a 13:00 h.

Precio: 31,40 €
(incluye bicicleta de bike trial).



Skate

EDAD **8 a 18**

Cursos de iniciación a esta disciplina que consiste en moverse sobre un monopatín y realizar diversos trucos que se imparte entre la explanada y el skatepark de Cimadevilla.

Lugar:

Tablas Surf School
(equipamiento para desplazarnos al skatepark)

Fechas, días y horarios:

Lunes, miércoles y viernes.
1º) 5, 7 y 9 de julio,
de 10:30 a 12:30 h.
2º) 19, 21 y 23 de julio,
de 16:30 a 18:30 h.
3º) 9, 11 y 13 de agosto,
de 10:30 a 12:30 h.

Precio: 36 €

(incluye skate y casco).



Martes y jueves.
4º) 6 y 8 de julio,
de 10:30 a 12:30 h.
5º) 20 y 22 de julio,
de 16:30 a 18:30 h.
6º) 10 y 12 de agosto,
de 10:30 a 12:30 h.

Precio: 25 €
(incluye skate y casco).

Orientación

EDAD **6 a 12**

Iniciación a la orientación para niños/as a desarrollarse en el parque de los Pericones y el Monte Deva, clase teórica y práctica. La orientación es la más importante de todas las actividades que podemos realizar en el medio natural y consiste en conocer donde estamos en cada momento para poder llegar a otros lugares o destinos. El objetivo es unir varios puntos en el terreno y llegar a una meta final, con la ayuda de la brújula, el mapa y la capacidad de interpretación.

Lugares:

Martes en el CMI Llano y jueves en Monte Deva (Autocar en Piscina de El Llano).

Fechas, días y horarios:

Martes y jueves.
1º) 20 y 22 de julio,
2º) 24 y 26 de agosto,
De 9:30 a 13:30 h.

Precio: 25 €.



Marcha nórdica

EDAD **+10**

Se trata de aprender una forma de marcha que incluye activamente el tren superior (uso de bastones), donde se moviliza más del 90% de la musculatura del cuerpo y que puede consumir un 40% más de energía que una caminata convencional.

Indicado para cualquier persona que quiera mejorar su forma física y su salud, pero no puede haber impedimentos para caminar con normalidad ni para coger los bastones.

Lugar de encuentro:

1º, 2º y 3º día:

Parque Fluvial, en la rotonda de Viesques, entre C/ Corín Tellado y C/ Gloria Fuertes.

4º día:

Explanada del Acuario.



Fechas, días y horarios:

1º) Lunes 5, 12, 19 y 26 de julio de 18:30 a 20:00 h.

2º) Martes 6, 13, 20 y 27 de julio de 10:30 a 12:00 h.

3º) Miércoles 7, 14, 21 y 28 de julio de 18:30 a 20:00 h.

4º) Jueves 8, 15, 22 y 29 de julio de 10:30 a 12:00 h.

5º) Viernes 9, 16, 23 y 30 de julio de 10:30 a 12:00 h.

6º) Martes 3, 10, 17 y 24 de agosto de 18:30 a 20:00 h.

7º) Miércoles 4, 11, 18 y 25 de agosto de 10:30 a 12:00 h.

8º) Jueves 5, 12, 19 y 26 de agosto de 18:30 a 20:00 h.

9º) Viernes 6, 13, 20 y 27 de agosto de 18:30 a 20:00 h.

10º) Sábado 7, 14, 21 y 28 de agosto de 10:30 a 12:00 h.

Precio: 18,60 €.
(incluye bastones).

Material necesario:

Ropa adecuada a la meteorología, calzado deportivo cómodo y flexible, mochila o riñonera con agua y crema solar, así como llevar toalla el 4º día.

RUTA SENDA FLUVIAL

Para personas iniciadas, con conocimiento de marcha nórdica, que quieran disfrutar del medio natural.

Lugar de encuentro:

Rotonda de Viesques, entre C/ Corín Tellado y C/ Gloria Fuertes.

Fecha y horario:

Martes 31 de agosto, de 17:00 a 20:00 h.

Recorrido de la ruta:

Fluvial, La Coria, Llantonos y Fluvial.

Precio: 9 €.

(incluye bastones).

Material necesario:

Ropa adecuada a la meteorología, calzado deportivo cómodo y flexible, mochila o riñonera con agua y crema solar.

Golf

EDAD **+8**



Aprende a jugar al golf en los campus municipales de La Llorea y El Tragamón.

Fechas, días y horarios de los cursos en La Llorea:

De lunes a jueves.

1º) Del 19 al 29 de julio.

2º) Del 2 al 12 de agosto.

De 12:00 a 13:00 h.

De 17:00 a 18:00 h.

Fechas, días y horarios de los cursos en El Tragamón:

De lunes a jueves.

1º) Del 12 al 22 de julio.

2º) Del 16 al 26 de agosto.

De 12:00 a 13:00 h.

De 17:00 a 18:00 h.

Precio: 24 € (incluye palos y bolas de golf).

Street Workout Norteamericano y Calistenia

EDAD **+16**

Con la práctica de estas disciplinas se lleva el control del peso corporal y de todas sus funciones a un nivel superior, pues es absolutamente necesario aprender a usar la concentración, el sistema respiratorio, se adquiere un nivel superior de propiocepción entre otros factores. El significado de calistenia es belleza en el movimiento, es decir, no basta con lograr un número determinado de series y repeticiones o de lograr dominar ejercicios complejos sino que es precisamente la belleza, sincronización, alineación y control de cada movimiento lo que la hace espectacular.

Actividad de una media/alta exigencia física.

Lugar, fechas, días y horarios:

Parque fluvial:

Lunes y miércoles,

1º) Del 5 al 28 de julio.

2º) Del 2 al 25 de agosto.

De 20:00 a 21:30 h.

Plaza del 3 de abril (piscina El Llano):

Martes y jueves,

1º) Del 6 al 29 de julio.

2º) Del 3 al 26 de agosto.

De 10:30 a 12:00 h.

Precio: 14,40 €.

Parque fluvial:

Viernes,

1º) Del 9 al 30 de julio.

2º) Del 6 al 27 de agosto.

De 18:00 a 19.30 h.

Precio: 7,20 €.

Material necesario:

El participante deberá llevar mallas o pantalón elástico ajustado y camiseta de manga larga ajustada térmica o chándal; así como es aconsejable el uso de tobilleras, rodilleras, muñequeras y coderas. De forma voluntaria, también puede llevar esterilla, cinturón de yoga, comba, bandas elásticas, etc.



Gymkanas deportivas

EDAD **+4**

Desde padres y madres hasta abuelos/as, pasando por tíos/as, primos/as, hermanos/as y amigos/as pueden formar los equipos de esta actividad que se desarrollará en el entorno del parque de Isabel La Católica. Tendréis la oportunidad de jugar y divertirnos a través de una competición básica organizada a modo de circuito por estaciones con actividades como relevos, circuitos de habilidades, destrezas y precisión, orientación, etc.

Cada equipo tiene que tener un adulto mayor de edad responsable del mismo y estar formado, como mínimo, por 4 participantes y, como máximo, por 8 participantes.



Se establecerán dos grupos de competición, uno para los equipos con menores de edad y otro para los equipos con únicamente adultos.

Lugar de encuentro:
Palacio de los Deportes de la Guía.

Fechas, días y horarios:
Sábados.
1º) 10 de julio.
2º) 7 de agosto.
3º) 4 de septiembre.
De 10:00 a 14:00 h.

Precio:
20 € por grupo (la inscripción solamente la realizará una persona, el/la líder de cada equipo, y desde la organización nos pondremos en contacto con ella para conocer al resto de participantes).

Bautismos de surf

EDAD **8 a 18**



Iniciaciones de dos jornadas para aprender a surfear en la playa de San Lorenzo. Imprescindible saber nadar.

Lugar:

Consultar en nuestra web: deporte.gijon.es

Fechas, días y horarios:

Sábados y domingos
 1º) 10 y 11 de julio.
 2º) 24 y 25 de julio.
 3º) 7 y 8 de agosto.
 4º) 21 y 22 de agosto.
 De 10:30 a 12:30 h.

Precio: 28 € (incluye tabla y traje de neopreno).

Body-Board

EDAD **8 a 18**

Cursos de iniciación a esta disciplina basada en deslizarse sobre una ola tumbado en la playa de San Lorenzo. Imprescindible saber nadar.

Lugar:

Consultar en nuestra web: deporte.gijon.es

Fechas, días y horarios:

De lunes a viernes.
 1º) Del 28 de junio al 2 de julio
 De 10:30 a 12:30 h.
 2º) Del 5 al 9 de julio
 De 17:30 a 19:30 h.
 3º) Del 12 al 16 de julio
 De 10:30 a 12:30 h.

4º) Del 19 al 23 de julio
 De 17:30 a 19:30 h.
 5º) Del 26 al 30 de julio
 De 10:30 a 12:30 h.
 6º) Del 2 al 6 de agosto
 De 17:30 a 19:30 h.
 7º) Del 9 al 13 de agosto
 De 10:30 a 12:30 h.
 8º) Del 16 al 20 de agosto
 De 17:30 a 19:30 h.
 9º) Del 23 al 27 de agosto
 De 10:30 a 12:30 h.
 10º) Del 30 de agosto al 3 de septiembre
 De 17:30 a 19:30 h.

Precio: 70 €

(incluye tabla y traje de neopreno).



Stand up paddle surf

EDAD **+14**



Comienza en este deporte acuático que consiste en impulsarse con un remo sobre una tabla en la playa de Poniente. Imprescindible saber nadar.

Lugar:

Consultar en nuestra web: deporte.gijon.es

Fechas, días y horarios:

- De lunes a viernes.
- 1º) Del 5 al 9 de julio
De 18:00 a 19:30 h.
 - 2º) Del 12 al 16 de julio
De 18:00 a 19:30 h.

- 3º) Del 19 al 23 de julio
De 9:30 a 11:00 h.
- 4º) Del 26 al 30 de julio
De 18:00 a 19:30 h.
- 5º) Del 2 al 6 de agosto
De 18:00 a 19:30 h.
- 6º) Del 9 al 13 de agosto
De 9:30 a 11:00 h.
- 7º) Del 16 al 20 de agosto
De 18:00 a 19:30 h.
- 8º) Del 23 al 27 de agosto
De 18:00 a 19:30 h.

Precio: 70 €
(incluye tabla y traje de neopreno).

Piragüismo en kayak de mar

EDAD **+8**

Iniciación y manejo del kayak de mar con salidas a zonas costeras cercanas. Imprescindible saber nadar.

Lugar:

En las instalaciones de la Federación de Vela del Principado de Asturias, en el Puerto Deportivo.

Fechas, días y horarios:

- De lunes a viernes
- 1º) Del 5 al 9 de julio
De 11:00 a 12:30 h.
 - 2º) Del 12 al 16 de julio
De 16:30 a 18:00 h.
 - 3º) Del 19 al 23 de julio
De 11:00 a 12:30 h.
 - 4º) Del 26 al 30 de julio
De 16:30 a 18:00 h.
 - 5º) Del 2 al 6 de agosto
De 11:00 a 12:30 h.
 - 6º) Del 9 al 13 de agosto
De 16:30 a 18:00 h.
 - 7º) Del 16 al 20 de agosto
De 11:00 a 12:30 h.
 - 8º) Del 23 al 27 de agosto
De 16:30 a 18:00 h.

Precio: 31,50 €.

ACTIVIDAD
INCLUSIVA
—
Ver p. 43



Surf

EDAD **8 a 18**

Cursos de iniciación a esta modalidad que consiste en deslizarse de pie sobre una tabla empujada por las olas en la playa de San Lorenzo. Imprescindible saber nadar.

Lugar:

Consultar en nuestra web: deporte.gijon.es

Fechas, días y horarios:

De lunes a viernes.

1º) Del 28 de junio al 2 de julio

2º) Del 5 al 9 de julio

3º) Del 12 al 16 de julio

4º) Del 19 al 23 de julio
5º) Del 26 al 30 de julio
6º) Del 2 al 6 de agosto
7º) Del 9 al 13 de agosto
8º) Del 16 al 20 de agosto
9º) Del 23 al 27 de agosto
10º) Del 30 de agosto al 3 de septiembre
11º) Del 6 al 10 de septiembre
De 10:00 a 12:00 h.
De 16:30 a 18:30 h.

Precio: 70 €
(incluye tabla y traje de neopreno).

ACTIVIDAD INCLUSIVA
Ver p. 43



Curso de patrón de embarcación de vela y a motor

EDAD **+18**

Se proporcionará un curso completo que desarrollará los contenidos teórico prácticos necesarios para que los alumnos puedan gobernar y navegar en una embarcación deportiva de vela de hasta 6 metros de eslora; así como una embarcación a motor. Este curso da derecho a obtener la licencia de navegación.

Lugar:

En las instalaciones de la Federación de Vela del Principado de Asturias, en Puerto Deportivo.

Fechas, días y horarios:

De lunes a viernes.

1º) Del 28 de junio al 2 de julio.

2º) Del 9 al 13 de agosto.

De 16:00 a 19:00 h.

Precio: 173 €.

Vela ligera en Laser Bug

EDAD **8 a 14**

Curso de iniciación a la vela ligera con barco de última generación por su diseño y ergonomía para uno o dos tripulantes. Fácil de navegar y simple en su montaje con eslora de 2,60 metros.

Imprescindible saber nadar.

Lugar:

En las instalaciones de la Federación de Vela del Principado de Asturias, en el Puerto Deportivo.

Fechas, días y horarios:

De lunes a viernes

1º) Del 5 al 9 de julio.

2º) Del 19 al 23 de julio.

3º) Del 2 al 6 de agosto.

4º) Del 16 al 20 de agosto.

De 10:00 a 13:00 h.

Precio: 85 €.

Vela ligera en optimist

EDAD **8 a 14**



Iniciación a la vela ligera en un barco competitivo individual infantil de 2,15 metros de eslora.

Imprescindible saber nadar.

Lugar:

En las instalaciones de la Federación de Vela del Principado de Asturias, en el Puerto Deportivo.

Fechas, días y horarios:

De lunes a viernes.
1º) Del 12 al 16 de julio.
2º) Del 26 al 30 de julio.
3º) Del 9 al 13 agosto.
4º) Del 23 al 27 de agosto.

De 10:00 a 13:00 h.

Precio: 85 €.

Vela ligera en planeador 595

EDAD **+14**

Iniciación a la vela ligera en embarcaciones para 6 tripulantes de 5,95 metros de eslora.
Imprescindible saber nadar.

Lugar:

En las instalaciones de la Federación de Vela del Principado de Asturias, en el Puerto Deportivo.

Fechas, días y horarios:

De lunes a viernes.
1º) Del 5 al 9 de julio.
2º) Del 2 al 6 de agosto.
3º) Del 23 al 27 de agosto.

De 16:00 a 19:00 h.

Precio: 100,50 €.

Vela crucero

EDAD **+14**

Curso práctico de navegación en barcos tipo crucero de 7 y 9 m de eslora.
Imprescindible saber nadar.

Lugar:

En las instalaciones de la Federación de Vela del Principado de Asturias, en el Puerto Deportivo.

Fechas, días y horarios:

De lunes a viernes.
1º) Del 12 al 16 de julio.
2º) Del 26 al 30 julio.
3º) Del 16 al 20 de agosto.

De 16:00 a 19:00 h.

Precio: 112 €.



Windsurf

EDAD **+14**

Aprende este deporte donde te desplazas sobre el agua con una tabla y una vela. Imprescindible saber nadar.

Lugar:

En las instalaciones de la Federación de Vela del Principado de Asturias, en el Puerto Deportivo.

Fechas, días y horarios:

De lunes a viernes.

1º) Del 5 al 9 de julio

De 16:00 a 19:00 h.

2º) Del 12 al 16 de julio

De 10:00 a 13:00 h.

3º) Del 26 al 30 de julio

De 16:00 a 19:00 h.

4º) Del 2 al 6 de agosto

De 10:00 a 13:00 h.

5º) Del 16 al 20 de agosto

De 16:00 a 19:00 h.

Precio: 76,50 €.



Bautismos de buceo

EDAD **+12**

Bautismos de iniciación al buceo en el Muelle del Rendiello basado en 30 minutos de teoría y el resto de equipación y práctica donde bajarán a una profundidad de entre 5 y 7 metros con equipo autónomo, es decir, con botella y regulador. Imprescindible saber nadar.

Lugar:
Muelle del Rendiello,
El Musel



Fechas, días y horarios:

- 1º) Viernes 2 de julio.
- 2º) Sábado 17 de julio.
- 3º) Viernes 30 de julio.
- 4º) Sábado 7 de agosto.
- 5º) Viernes 20 de agosto.

De 17:00 a 19:30 h.

Importante:

No es un curso y no se obtiene certificación.

Precio: 30 €.

Multideporte en la playa

EDAD **6 a 14**



Práctica deportiva en la playa que persigue la diversión de los más pequeños con diversos juegos, modalidades de raqueta y pelota, etc.

Lugar:

Playa de Poniente,
zona próxima edificio
Talasoponiente.

Fechas, días y horarios:

- Lunes y miércoles.
 - 1º) 12 y 14 de julio.
 - 2º) 26 y 28 de julio.
 - 3º) 9 y 11 de agosto.
 - 4º) 23 y 25 de agosto.
- De 11:00 a 13:00 h.

- Martes y jueves.
 - 5º) 6 y 8 de julio.
 - 6º) 20 y 22 de julio.
 - 7º) 3 y 5 de agosto.
 - 8º) 17 y 19 de agosto.
- De 11:00 a 13:00 h.

Precio: 10 €.

Mini tenis

EDAD **5 a 6** Y **7 a 8**

Es el tenis jugado en una pista corta, una red baja, una pelota lenta y una raqueta pequeña.

Además de ser un ejercicio recreativo divertido, el minitenis supone un método natural para descubrir si existen aptitudes para jugar al tenis, al mismo que sirve para introducir a los pequeños en la práctica del tenis adaptándolo a sus características.



Lugar:

Complejo Deportivo Llano-Contrueces (pistas descubiertas).

Fechas, días y horarios:

Martes y jueves.

1º) Del 6 al 29 de julio.

2º) Del 3 al 26 de agosto.

De 5 a 6 años:

De 13:00 a 13:30 h.

De 7 a 8 años:

De 13:30 a 14:15 h.

Precios:

8,40 € para niños de 5 a 6 años.

12,60 € para niños de 7 a 8 años.

Lugar:

Complejo Deportivo La Calzada (pistas cubiertas).

Fechas, días y horarios:

Lunes y miércoles.

1º) Del 5 al 28 de julio.

2º) Del 2 al 30 de agosto.

De 5 a 6 años:

De 13:00 a 13:30 h.

De 7 a 8 años:

De 13:30 a 14:15 h.

Precio:

8,80 € para niños de 5 a 6 años.

13,20 € para niños de 7 a 8 años.

Material necesario:

Cada participante deberá llevar raqueta.

Tenis

EDAD **9 a 14** Y **+15**

Practicar tenis desarrolla aptitudes como la precisión, la coordinación, la velocidad y mejora nuestra resistencia aeróbica. Además, tiene efectos muy positivos a nivel social y a nivel psicológico motiva a seguir jugando, mejorando y engancharse así a este deporte tan completo.

Iniciate en su practica o continúa mejorando tus habilidades también en verano.

Lugar:

CD El Llano-Contrueces (pistas descubiertas).

Fechas, días y horarios:

Martes y jueves.

1º Del 6 al 29 de julio.

2º Del 3 al 26 de agosto.

De 9 a 14 años:

De 10:00 a 11:00 h.
(Iniciación)

De 11:00 a 12:00 h.
(Perfeccionamiento)

De 12:00 a 13:00 h.
(Iniciación)

A partir de 15 años:

De 10:00 a 11:00 h.
(Iniciación)

De 11:00 a 12:00 h.
(Perfeccionamiento)

De 12:00 a 13:00 h.
(Iniciación)

De 18:00 a 19:00 h.
(Iniciación)

De 19:00 a 20:00 h.
(Iniciación)

De 20:00 a 21:00 h.
(Perfeccionamiento)

Precio: 16,80 €.

Lugar:

Complejo Deportivo La Calzada (pistas cubiertas).

Fechas, días y horarios:

Lunes y miércoles

1º Del 5 al 28 de julio.

2º Del 2 al 30 de agosto.

De 9 a 14 años:

De 10:00 a 11:00 h.
(Iniciación)

De 11:00 a 12:00 h.
(Perfeccionamiento)

De 12:00 a 13:00 h.
(Iniciación)

A partir de 15 años:

De 10:00 a 11:00 h.
(Iniciación)

De 11:00 a 12:00 h.
(Perfeccionamiento)

De 12:00 a 13:00 h.
(Iniciación)

De 18:00 a 19:00 h.
(Iniciación)

De 19:00 a 20:00 h.
(Iniciación)

De 20:00 a 21:00 h.
(Perfeccionamiento)

De 21:00 a 22:00 h.
(Perfeccionamiento)

Precio: 17,60 €.

Material necesario:

Cada participante deberá llevar raqueta.



Pádel

EDAD **8 a 14** Y **+15**

El pádel es un deporte que está cada vez más de moda. Se estima que en España dos millones de personas lo practican. Y la razón es simple: el pádel se puede practicar sin mucho esfuerzo y sus beneficios a nivel físico, psíquico y social son para tener en cuenta.

¿Te has decidido a aventurarte a jugar pádel este verano? Contamos con cursos tanto de iniciación como de perfeccionamiento.

Lugar:

Complejo Deportivo Llano-Contrueces (pistas descubiertas).

Fechas, días y horarios:

Lunes y miércoles.
1º) Del 5 al 28 de julio.
2º) Del 2 al 30 de agosto.

De 8 a 14 años:

De 10:00 a 11:00 h.
(Iniciación)
De 11:00 a 12:00 h.
(Perfeccionamiento)
De 12:00 a 13:00 h.
(Iniciación)

A partir de 15 años:

De 10:00 a 11:00 h.
(Iniciación)
De 11:00 a 12:00 h.
(Perfeccionamiento)
De 12:00 a 13:00 h.
(Iniciación)
De 18:00 a 19:00 h.
(Iniciación)
De 19:00 a 20:00 h.
(Iniciación)
De 20:00 a 21:00 h.
(Perfeccionamiento)

Precio: 22,40 €.



Lugar:

CD La Calzada
(pistas cubiertas).

Fechas, días y horarios:

Martes y jueves
1º) Del 6 al 29 de julio.
2º) Del 3 al 26 de agosto.

De 8 a 14 años:

De 10:00 a 11:00 h.
(Iniciación)
De 11:00 a 12:00 h.
(Perfeccionamiento)
De 12:00 a 13:00 h.
(Iniciación)

A partir de 15 años:

De 10:00 a 11:00 h.
(Iniciación)
De 11:00 a 12:00 h.
(Perfeccionamiento)
De 12:00 a 13:00 h.
(Iniciación)
De 18:00 a 19:00 h.
(Iniciación)
De 19:00 a 20:00 h.
(Iniciación)
De 20:00 a 21:00 h.
(Perfeccionamiento)
De 21:00 a 22:00 h.
(Perfeccionamiento)

Precio: 23,20 €.

Material necesario:

Cada participante deberá llevar pala.



Actividades inclusivas

Actividades dirigidas a personas con discapacidad física, psíquica y sensorial que contarán con un monitor experimentado para integrarlas dentro del curso.

Inscripciones:

Se tramitan exclusivamente de forma presencial, donde se rellena una ficha para conocer los datos del participante y, como mínimo, con una semana de antelación al comienzo de la actividad.

Campus Multideportivos

Disponibles dos plazas en cada uno de los 5 turnos. Pag. 20-21

Equitación en Ponis

Disponible una plaza en cada uno de los 4 turnos vespertinos. Pag. 28

Kayak

Disponible una plaza en cada uno de los 4 turnos matinales. Pag. 35

Surf

Disponible una plaza en cada uno de los 22 turnos. Pag. 36





Actividades gratuitas

Es requisito indispensable realizar la inscripción para todas las actividades.

HIT Entrena duro, entrena seguro (160/150 ppm)

EDAD **15 a 60**

El HIT (High Intensity Interval Training) es una de las formas más efectivas que existen tanto para mejorar la resistencia como para quemar grasa en poco tiempo. Consiste en combinar ejercicios de alto nivel de intensidad con otros de intensidad moderada o baja en cortos periodos de tiempo, es un entrenamiento total, de alta intensidad, donde

se efectúa la carrera, abdominales, práctica en circuito, combinando grupos musculares hasta alcanzar el nivel de intensidad esperado de 160 ppm, de forma individual o por grupos siguiendo al profesor, finalizando con estiramientos y relajación.

Lugar, fechas, días y horarios:

Parque de los Pericones (Zona alta, junto a la escultura "Confluencia").

- 1º) Del 6 al 29 de julio.
 - 2º) Del 3 al 26 de agosto.
- Martes y jueves.
De 20:30 a 21:20 h.

Material necesario:

Necesario que los participantes acudan con esterilla o toalla.

GRATUITA

Mantente en forma (130/140 ppm)

EDAD **15 a 60**

Entrenamiento general, de intensidad media, carrera, abdominales, práctica en circuito, combinando grupos musculares hasta alcanzar el nivel de intensidad esperado de 130 ppm, de forma individual siguiendo al profesor, finalizando con estiramientos y relajación.

Lugar, fechas, días y horarios:

Parque de los Pericones (Zona alta, junto a la escultura "Confluencia").

- 1º) Del 6 al 29 de julio.
 - 2º) Del 3 al 26 de agosto.
- Martes y jueves.
De 10:00 a 11:00 h.
y de 19:30 a 20:30 h.

Material necesario:

Necesario que los participantes acudan con esterilla o toalla.

GRATUITA



Gimnasia de mayores en el medio natural

EDAD **+60**

Realizaremos ejercicios de coordinación, flexibilidad, estiramientos, trabajos aeróbicos, tonificación muscular y resistencia, utilizando los elementos disponibles en el parque.

Lugar, fechas, días y horarios:

Parque de los Pericones (Zona alta, junto a la escultura "Confluencia").

- 1º) Del 6 al 29 de julio
 - 2º) Del 3 al 26 de agosto
 - 3º) Del 2 al 30 de septiembre
- Martes y jueves.
De 11:00 a 12:00 h.



GRATUITA

Parque de Isabel La Católica (Esquina Av. de Castilla y Av. Torcuato Fernández Miranda)

- 1º) Del 6 al 29 de julio.
- 2º) Del 3 al 26 de agosto.
- 3º) Del 2 al 30 de septiembre.

Martes y jueves.
De 11:00 a 12:00 h.

Playa del Arbeyal (Explanada junto a escultura "Homenaje a los niños de la guerra")

- 1º) Del 6 al 29 de julio.
- 2º) Del 3 al 26 de agosto.
- 3º) Del 2 al 30 de septiembre.

Martes y jueves.
De 11:00 a 12:00 h.

Material necesario:

Necesario que los participantes acudan con esterilla o toalla.

Taichí al aire libre

EDAD **+14**

Disciplina marcial originaria de China. Es un arte que invita al individuo a ejercitarse de manera armónica conjugando movimientos suaves y pausados, aplicando una respiración acorde y logrando una concentración mental. Por lo tanto, el participante obtendrá resultados beneficiosos resultados a nivel de salud, mente y espiritual.

Lugar, fechas, días y horarios:

Explanada paseo de la Playa de Poniente

- 1º) Del 6 al 29 de julio.
- 2º) Del 3 al 26 de agosto.
- 3º) Del 2 al 30 de septiembre.

Martes y jueves.
De 9:30 a 10:30 h.



Paseo de Muro San Lorenzo, Escaleras 18-19 (zona Escultura "Sombras de luz", popularmente zona de las Chaponas)

- 1º) Del 5 al 28 de julio.
- 2º) Del 2 al 30 de agosto.
- 3º) Del 1 al 29 de septiembre.

Lunes y miércoles.
De 9:30 a 10:30 h.

Parque Antonio Ortega (Calles Badajoz, Velázquez y Ramón Areces)

- 1º) Del 5 al 28 de julio.
- 2º) Del 2 al 30 de agosto.
- 3º) Del 1 al 29 de septiembre.

Lunes y miércoles.
De 11:15 a 12:15 h.

GRATUITA

Pilates al aire libre

EDAD **+14**

Sistema de entrenamiento creado a principios del siglo XX. Se combinan el entrenamiento tanto físico, mental y de respiración. Utilizaremos resistencias externas o las del propio cuerpo para un entrenamiento integral.

Lugar, fechas, días y horarios:

Playa de Poniente (Escalera 3)

- 1º) Del 5 al 28 de julio
 - 2º) Del 2 al 30 de agosto
- Lunes y miércoles.
De 11:00 a 12:00 h.

Parque de los Pericones (Zona alta, junto a la escultura "Confluencia").

- 1º) Del 5 al 28 de julio.
 - 2º) Del 2 al 30 de agosto.
- Lunes y miércoles.
De 11:00 a 12:00 h.
y 19:00 a 20:00 h.



Parque de Isabel La Católica (Esquina Av. de Castilla y Av. Torcuato Fernández Miranda)

- 1º) Del 5 al 28 de julio.
 - 2º) Del 2 al 30 de agosto.
- Lunes y miércoles.
De 19:30 a 20:30 h.

Material necesario:

Necesario que los participantes acudan con esterilla o toalla.

GRATUITA

Zumba en la plaza de la República

EDAD **Todas**

Actividad física basada en diferentes estilos de música latina y movimientos de fitness. Es una disciplina capaz de combinar el trabajo de todas las partes del cuerpo, dejando una sensación muy satisfactoria al terminar la sesión.

Lugar, fechas, días y horarios:

Plaza de la República

- 1º) Del 6 al 29 de julio.
- 2º) Del 3 al 26 de agosto.

Martes y jueves.
De 19:45 a 20:45 h.



GRATUITA

Yoga en el parque

EDAD **+14**



Técnica en la cual trabajamos el cuerpo y la mente, las emociones y la energía con la finalidad de encontrar un bienestar, hallar la paz interna y el equilibrio en nuestra vida diaria.

En una sesión se practican diferentes posturas armonizadas con la respiración, beneficiosas tanto para el cuerpo como para la mente.

Lugar, fechas, días y horarios:

Parque de Moreda (Esquina patinódromo)

- 1º) Del 5 al 28 de julio.
- 2º) Del 2 al 30 de agosto.
- 3º) Del 1 al 29 de septiembre.

Lunes y miércoles.
De 19:30 a 20:30 h.

Parque de los Pericones (Zona baja, detrás de la piscina)

- 1º) Del 6 al 29 de julio.
- 2º) Del 3 al 26 de agosto.
- 3º) Del 2 al 30 de septiembre.

Martes y jueves.
De 10:30 a 11:30 y de 19:30 a 20:30 h.

Parque de Isabel La Católica (Esquina Av. de Castilla y Av. Torcuato Fernández Miranda)

- 1º) Del 5 al 28 de julio.
- 2º) Del 2 al 30 de agosto.
- 3º) Del 1 al 29 de septiembre.

Lunes y miércoles.
De 18:30 a 19:30 h.

Parque Antonio Ortega (Calles Badajoz, Velázquez y Ramón Areces)

- 1º) Del 5 al 28 de julio.
- 2º) Del 2 al 30 de agosto.
- 3º) Del 1 al 29 de septiembre.

Lunes y miércoles.
De 10:15 a 11:15 h.

Material necesario:

Necesario que los participantes acudan con esterilla o toalla.

GRATUITA

Hipopresivos en Poniente

EDAD **+14**

Ejercicios posturales y respiratorios que aporten múltiples beneficios y mejoras de la salud.

Lugar, fechas, días y horarios:

Playa de Poniente (Escalera 3)

- 1º) Del 9 al 30 de julio.
 - 2º) Del 6 al 27 de agosto.
- Viernes.
De 11:30 a 12:30 h.

Material necesario:

Necesario que los participantes acudan con esterilla o toalla.

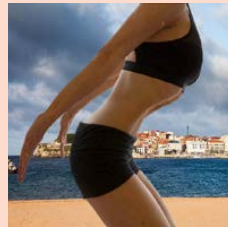

GRATUITA

Caminando en familia

EDAD **Todas**

Excursiones a pie dirigidas a las familias donde serán incluidas sencillas rutinas de ejercicios para momentos de limitación de actividad, que discurrirán por diferentes lugares del concejo de Gijón/Xixón.

Recomendable acudir con bebida.

Días y horarios:

Sábados.

De 11:00 a 14:00 h.

GRATUITA

1º

CARBAYERA DE LAVIADA

Fecha: 26 de junio.

Distancia: 6,7 Km.

Dificultad: Baja.

Salida: Palacio de los Deportes

Llegada: Molinón.

Recorrido: Parque el Rinconin, Carbayera Laviada, La Corolla, Huertos y Molinón.

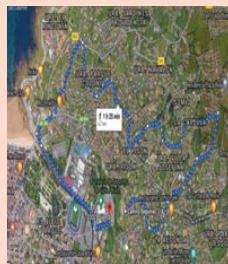

2º

CARBAYERA DE GRANDA

Fecha: 10 de julio.

Distancia: 7,1 Km.

Dificultad: Baja.

Salida: Cuartel de la Guardia Civil (C/ Ronda Exterior 53).

Llegada: Montevil.

Recorrido: Nuevo Rocés, Carbayera de Granda, Nuevo Rocés y Montevil.



3º

ALISEDA PANTANOSA (SENDA FLUVIAL)

Fecha: 24 de julio.

Distancia: 7,7 Km.

Dificultad: Baja.

Salida y llegada: Rotonda de Viesques entre C/ Corín Tellado y C/ Gloria Fuertes.

Recorrido: Senda Fluvial, Área de Humedal, Aliseda Pantanosa y Viesques.



4º

FARO CAMPA TORRES

Fecha: 7 de agosto

Distancia: 6,9 Km.

Dificultad: Media.

Salida y llegada: Pista polideportiva de Portuarios

Recorrido: Portuarios, Campa Torres, Muselín y Portuarios.

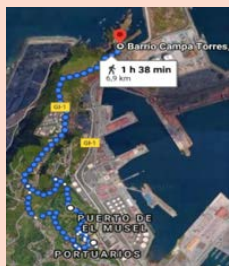

5º

FUENTE DE LA DIOSA FORTUNA

Fecha: 21 de agosto.

Distancia: 8,5 Km.

Dificultad: Baja.

Salida: Avda. Concha Espina esquina Avda. Oviedo.

Llegada: Nuevo Gijón.

Recorrido: Santa Bárbara, Senda Verde, Tremeañes y Nuevo Gijón.

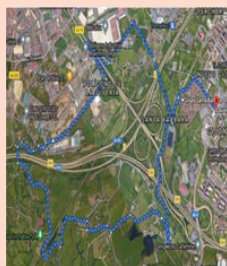

6º

UNIVERSIDAD LABORAL

Fecha: 11 de septiembre

Distancia: 8,3 Km.

Dificultad: Baja.

Salida: Puerta nº 6 de El Molinón.

Llegada: Molinón.

Recorrido: Senda Peña Francia, Universidad Laboral, Somió y Molinón.

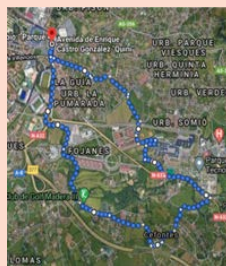

7º

SENDA LITORAL

Fecha: 25 de septiembre

Distancia: 7,3 Km.

Dificultad: Baja.

Salida: Puente del Piles Avda. José García Bernardo

Llegada: Puente del Piles.

Recorrido: La Pontica, Fuente de Isabel II, Cabueñes y Universidad Laboral.





Aqua Verano

Una manera diferente
de disfrutar
de las piscinas municipales

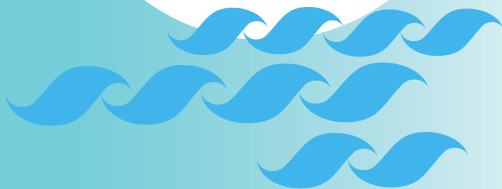

Aqua_Bebés

EDAD

1 a 2

Imprescindible que el alumnado
vaya acompañado de un adulto



Actividad que tiene por objetivo la familiarización con el medio acuático a través de una actividad social, promoviendo la seguridad y experimentando las diferentes posibilidades motrices del medio.

Lugar, fechas días y horarios:

Piscina El Coto

Jueves y viernes.
1º Del 8 al 16 de julio.
De 12:45 a 13:15 h.
De 18:00 a 18:30 h.

Piscina Pumarín-Gijón Sur

De lunes a jueves.
1º Del 19 al 22 de julio.
2º Del 26 al 29 de julio.
De 17:45 a 18:15 h.

Piscina El Llano

De martes a viernes.
1º Del 17 al 20 de agosto.
De 17:45 a 18:15 h.
De lunes a jueves.
2º Del 23 al 26 de agosto.
De 17:45 a 18:15 h.

Piscina La Calzada

Jueves y viernes.
1º Del 8 al 16 de julio.
2º Del 22 al 30 de julio.
3º Del 5 al 13 de agosto.
De 17:15 a 17:45 h

Precio: 20,40 €.

Aqua_Cuentos

EDAD **2a3**

Imprescindible que el alumnado vaya acompañado de un adulto

Familiarización con el medio acuático desarrollando las habilidades motrices básicas. Introducir las habilidades acuáticas preliminares: respiración, flotación, deslizamientos, desplazamientos y los saltos.

Lugar, fecha, y horario:

Piscina Pumarín-Gijón Sur

- 1º) 5 de julio.
- 2º) 6 de Julio.
- 3º) 7 de julio.
De 16:15 a 17:00 h.
- 4º) 19 de julio.
- 5º) 20 de Julio.
- 6º) 21 de julio.
De 13:15 a 14:00 h.

Piscina El Coto

- 1º) 5 de julio.
- 2º) 6 de Julio.
- 3º) 7 de julio.
De 12:45 a 13:30 h.

Piscina El Llano

- 1º) 2 de agosto
- 2º) 3 de agosto
- 3º) 4 de agosto
De 16:15 a 17:00 h.
- 4º) 17 de agosto
- 5º) 18 de agosto
- 6º) 19 de agosto
De 12:15 a 13:00 h.

Piscina La Calzada

- 1º) 5 de julio.
- 2º) 6 de Julio.
- 3º) 7 de julio.
De 17:00 a 17:45 h.
- 4º) 19 de julio.
- 5º) 20 de julio.
- 6º) 21 de julio.
De 12:15 a 13:00 h.
- 7º) 2 de agosto.
- 8º) 3 de agosto.
- 9º) 4 de agosto.
De 17:00 a 17:45 h.

Precio: 4,80 €.

EDAD **4a6**

Lugar, fecha, y horario:

Piscina Pumarín-Gijón Sur

- 1º) 14 de julio.
- 2º) 15 de Julio.
- 3º) 16 de julio .
De 16:15 a 17:00 h.
- 4º) 26 de julio.
- 5º) 27 de Julio.
- 6º) 28 de julio.
De 13:15 a 14:00 h.

Piscina El Coto

- 1º) 12 de julio.
- 2º) 13 de Julio.
- 3º) 14 de julio.
De 12:45 a 13:30 h.

Piscina El Llano

- 1º) 9 de agosto
- 2º) 10 de agosto
- 3º) 11 de agosto
De 16:15 a 17:00 h.
- 4º) 23 de agosto
- 5º) 24 de agosto
- 6º) 25 de agosto
De 12:15 a 13:00 h.

Piscina La Calzada

- 1º) 12 de julio.
- 2º) 13 de Julio.
- 3º) 14 de julio.
De 17:00 a 17:45 h.
- 4º) 26 de julio.
- 5º) 27 de julio.
- 6º) 28 de julio.
De 12:15 a 13:00 h.
- 7º) 9 de agosto
- 8º) 10 de agosto.
- 9º) 11 de agosto.
De 17:00 a 17:45 h.

Precio: 4,80 €.



Aqua_Sana

EDAD **+15**

Actividad dirigida a personas mayores de 15 años que sepan nadar cuyo objetivo es desarrollar ejercicios acuáticos; así como adaptaciones de los estilos de nado que contribuyan a corregir o disminuir los problemas físicos mediante la corrección de las desviaciones posturales. Imprescindible saber nadar.

Lugar, fechas, días y horarios:

Lunes y miércoles.

Piscina Pumarín-Gijón Sur

Del 5 al 28 de julio.
De 19:00 a 19:45 h.

Piscina El Llano

Del 2 al 30 de agosto.
De 19:00 a 19:45 h.

Piscina La Calzada

Del 5 al 28 de julio.
De 9:45 a 10:30 h.

Precio: 36,00 €.

Aqua_Mansa

EDAD **15 a 64**

Actividad dirigida a personas adultas que no sepan nadar y que tengan mucho miedo al medio acuático. Tiene como objetivo conseguir un dominio básico que les permita posteriormente integrarse en otros programas acuáticos.

Lugar, fechas, días y horarios:

Viernes.

Piscina Pumarín-Gijón Sur

Del 9 al 30 de julio.
De 19:00 a 19:45 h.

Piscina El Llano

Del 6 al 27 de agosto.
De 19:00 a 19:45 h.

Precio: 12,80 €.

Aqua_Intervalfit

EDAD **15 a 64**

Actividad dirigida a personas adultas cuyo objetivo es la mejora de la condición física a través del trabajo en circuito: hidros spinning, step acuático, ejercicios de tonificación y aqua-running. Imprescindible saber nadar.

Lugar, fechas, días y horarios:

Viernes.

Piscina El Coto

Del 9 al 16 de julio.
De 18:30 a 19:15 h.

Piscina La Calzada

Del 23 al 30 de julio.
De 19:00 a 19:45 h.

Precio: 18,00 €.

Aqua_Gym

EDAD **+15**



Actividad dirigida a personas adultas de tonificación y aeróbica al mismo tiempo que tiene como objetivo trabajar los grandes grupos musculares. Imprescindible saber nadar.

Lugar, fechas, días y horarios:

Martes y jueves.

Piscina Pumarín-Gijón Sur

Del 6 al 29 de julio.
De 9:15 a 10:00 h.

Piscina El Llano

Del 3 al 26 de agosto.
De 9:15 a 10:00 h.

Precio: 36,00 €.

Aqua_Duathlon

EDAD **+12**

Una actividad de fitness acuático que combina el running acuático y el hidrosporting. Imprescindible saber nadar.

Lugar, fechas, días y horarios:

Lunes y miércoles.

Piscina El Coto

Del 5 al 14 de julio.
De 18:00 a 18:45 h.

Piscina La Calzada

Del 19 al 28 de julio
De 19:00 a 19:45 h.

Precio: 18,00 €.

Aqua_Dance

EDAD **7 a 10** Y **11 a 14**

Una actividad que une la música y el acondicionamiento físico de forma divertida.

7 a 10 años

Lugar, fecha y horario:

Piscina Pumarín-Gijón Sur

- 1º) 26 de julio.
- 2º) 27 de Julio.
- 3º) 28 de julio.
De 12:15 a 12:45 h.

Piscina El Llano

- 1º) 23 de agosto.
- 2º) 24 de agosto.
- 3º) 25 de agosto.
De 13:00 a 13:30 h.

11 a 14 años

Lugar, fecha y horario:

Piscina Pumarín-Gijón Sur

- 1º) 26 de julio.
- 2º) 27 de Julio.
- 3º) 28 de julio.
De 12:45 a 13:15 h.

Precio: 4,80 €.

Gymkana acuática

EDAD **6 a 10**

Una actividad que se desarrolla en un marco lúdico y de juego que consiste en superar una serie de pruebas y retos.

Lugar, fecha y horario:

Piscina Pumarín-Gijón Sur

- 1º) 19 de julio.
- 2º) 20 de Julio.
- 3º) 21 de julio.
De 12:15 a 13:15 h.
De 16:45 a 17:45 h.

Precio: 4,80 €.

Juegos tradicionales

EDAD **7 a 14**

Una actividad lúdica recordando los juegos populares y de siempre. Imprescindible saber nadar.

Lugar, fecha y horario:

Piscina La Calzada

- 1º) 5 de julio.
- 2º) 6 de Julio.
- 3º) 7 de julio.
De 12:15 a 13:15 h.

Piscina Llano

- 1º) 17 de agosto.
- 2º) 18 de agosto.
- 3º) 19 de agosto.
De 13:00 a 14:00 h.

Precio: 4,80 €.



Natación niños/as de 4 a 6 años

EDAD **4 a 6**

Cursos de iniciación a la natación, donde los niños de estas edades se familiarizan con el medio acuático y desarrollan las habilidades motrices básicas (flotación, propulsión, desplazamientos y respiración).

Lugar, fechas, días y horarios:

De lunes a viernes.

Piscina El Coto

- 1º) Del 5 al 16 de julio.
De 10:15 a 10:45 h.
De 10:45 a 11:15 h.
De 17:30 a 18:00 h.

Piscina La Calzada

- 1º) Del 5 al 16 de julio.
- 2º) Del 19 al 30 de julio.
- 3º) Del 2 al 13 de agosto.
De 10:30 a 11:00 h.
De 11:00 a 11:30 h.
De 17:45 a 18:15 h.



Piscina Pumarín-Gijón Sur

- 1º) Del 5 al 16 de julio.
De 10:00 a 10:30 h.
De 10:30 a 11:00 h.
De 11:00 a 11:30 h.
De 17:00 a 17:30 h.
- 2º) Del 19 al 30 de julio.
De 10:00 a 10:30 h.
De 10:30 a 11:00 h.
De 11:00 a 11:30 h.

Piscina El Llano

- 1º) Del 2 al 13 de agosto.
De 10:00 a 10:30 h.
De 10:30 a 11:00 h.
De 11:00 a 11:30 h.
De 17:00 a 17:30 h.
- 2º) Del 17 al 30 de agosto.
De 10:00 a 10:30 h.
De 10:30 a 11:00 h.
De 11:00 a 11:30 h.

Precio: 38,00 €.

Natación niños/as de 7 a 14 años

EDAD **7 a 14**

Cursos de iniciación y perfeccionamiento a la natación.

Lugar, fechas, días y horarios:

De lunes a viernes.

Piscina El Coto

- 1º) Del 5 al 16 de julio.
De 11:15 a 12:00 h.
De 12:00 a 12:45 h.
De 16:45 a 17:30 h.

Piscina La Calzada

- 1º) Del 5 al 16 de julio.
- 2º) Del 19 al 30 de julio.
- 3º) Del 2 al 13 de agosto.
De 11:30 a 12:15 h.
De 18:15 a 19:00 h.

Piscina Pumarín-Gijón Sur

- 1º) Del 5 al 16 de julio.
De 11:30 a 12:15 h.
De 12:15 a 13:00 h.
De 17:30 a 18:15 h.
- 2º) Del 19 al 30 de julio.
De 11:30 a 12:15 h.

Piscina El Llano

- 1º) Del 2 al 13 de agosto.
De 11:30 a 12:15 h.
De 12:15 a 13:00 h.
De 17:30 a 18:15 h.
- 2º) Del 17 al 30 de agosto.
De 11:30 a 12:15 h.

Precio: 26,00 €.

Natación personas adultas

EDAD **15 a 64**

Cursos de iniciación y perfeccionamiento a la natación.

Lugar, fechas, días y horarios:

Piscina Pumarín-Gijón Sur

- De lunes a viernes.
- 1º) Del 5 al 16 de julio.
 - 2º) Del 19 al 30 de julio.
De 18:15 a 19:00 h.

Precio: 32,00 €.

Lunes, miércoles y viernes

- 3º) Del 5 al 30 de julio.
De 9:15 a 10:00 h.

Precio: 38,40 €.

Piscina El Llano

- De lunes a viernes.
- 1º) Del 2 al 13 de agosto.
 - 2º) Del 17 al 30 de agosto.
De 18:15 a 19:00 h.

Precio: 32,00 €

- Lunes, miércoles y viernes
- 3º) Del 2 al 30 de agosto.
De 9:15 a 10:00 h.

Precio: 38,40 €.



Cultura Divertida:

Actividades de música, teatro y danza

Cuentacuentos

Geo Verano

Verano sobre Ruedas

Talleres de Ciencia y Tecnología

Talleres n'asturianu

Jóvenes creativos

Inscripciones:

Desde el viernes 21 de mayo.

A partir de las 8:30 h.

Talleres infantiles

en Museos Municipales

Inscripciones:

Desde el lunes 24 de mayo.

A partir de las 8:30 h.

Taller de Músicos de Gijón

Inscripciones:

Desde el viernes 4 de junio.

A partir de las 8:30 h.

Organiza:

Fundación Municipal de Cultura, Educación y Universidad Popular

Los talleres y colonias de verano en los museos municipales cuentan con una subvención de la Consejería de Cultura, Política Llingüística y Turismo del Principado de Asturias dentro de la convocatoria anual de subvenciones a entidades locales



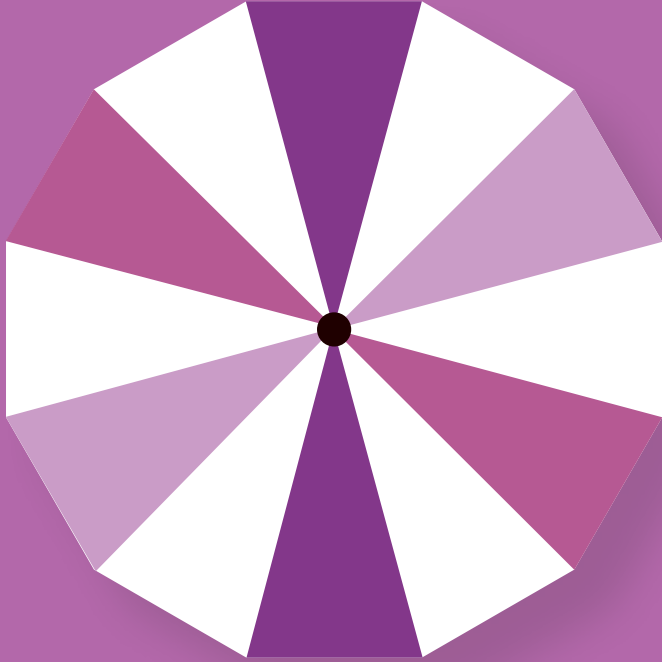



Talleres infantiles en Museos Municipales

103. ¡Pon cara de...! El juego de reconocer y sentir con el arte

EDAD **5 a 7**

¿Qué cara pones cuando te enfadas? ¿Y cuando estás contento? La alegría, el miedo, el asco, la tristeza o la sorpresa son emociones que todas las personas sentimos. Están presentes en todas las culturas y forman parte de nosotros, y cuando aprendemos a reconocerlas, las identificamos en cualquier momento y en cualquier parte del mundo. Son intemporales y universales. De la misma manera que cuando vemos

una pintura que nos gusta o escuchamos nuestra canción nos emocionamos, a través del arte podemos reconocer, explorar, transmitir o expresar emociones y sentimientos.

Lugar:
Museo Nicanor Piñole.

Fechas:
1ª) Edición:
del 13 al 16 de julio.
2ª) Edición:
del 10 al 13 de agosto.

Días y horario:
De martes a viernes de
11:00 a 13:00 h.

Plazas:
10 en cada edición.

Precio:
8€ cada edición.

Nota: *Los participantes pueden traer mandilón y un pequeño almuerzo.*



104. Calcografía y otras manías

EDAD **7 a 11**

¿Te gustaría hacer tus propias etiquetas, calcomanías o sellos? La exposición temporal del Museo sobre las imágenes utilizadas para el etiquetado de latas de conserva, nos servirá de inspiración para adentrarnos en el mundo del grabado o la estampación. Hasta hace mucho menos tiempo de lo que imaginas, esta era la única técnica para reproducir imágenes y en este taller vamos a experimentar con temas, contenidos, materiales y diferentes técnicas para estampar y calcar tus propios dibujos y motivos de forma divertida y creativa.

Lugar:

Museo Nicanor Piñole

Fechas:

- 1ª) Edición:
del 6 al 9 de julio.
2ª) Edición:
del 3 al 6 de agosto.



Días y horario:

De martes a viernes de 11:00 a 13:00 h.

Plazas:

10 en cada edición.

Precio:

8 € cada edición.

Nota: Los participantes pueden traer mandilón y un pequeño almuerzo.

105. Kit para matar vampiros

EDAD **11 a 15**

El mundo que nos rodea está lleno de objetos en 3D ¿cómo interactuamos con ellos? ¿Qué poderes tienen? Una caja en cuyo interior encontramos un kit para matar vampiros puede ser el punto de partida para viajar a través del lenguaje escultórico, con la obra de Navascués como referencia, construyendo volúmenes, experimentando con las diferentes técnicas y materiales, la narración, el espacio, el vacío... con el objetivo de construir nuestra propia aventura en 3D.

Lugar:

Museo Casa Natal de Jovellanos.

Fechas:

- 1ª) Edición:
6 al 9 de julio
2ª) Edición:
27 al 30 de julio

Días y horario:

De martes a viernes de 11:00 a 13:00 h.

Plazas:

10 en cada edición.

Precio:

8 € cada edición.



Ilustración: Mario M. Martínez

106. Fascinados por el gran formato

EDAD **8 a 12**

Cuando nos colocamos frente de una obra de gran tamaño, de un cuadro descomunal, nos quedamos fascinados: ¿por dónde habrá empezado?

Hubo un tiempo en que los artistas pintaban obras de gran tamaño para poder demostrar sus habilidades a la hora de resolver todo tipo de dificultades. A lo largo de la historia del arte, los artistas aprendieron a representar la profundidad en el espacio,

a incorporar y utilizar la luz, a crear atmósfera y a experimentar con complejas composiciones para contarnos no solo importantes acontecimientos, sino historias cotidianas, microhistorias anónimas que podemos observar en nuestro día a día.

Taller de aproximación a la pintura y experimentación con el arte en relación a la exposición temporal de Ventura Álvarez Sala.



Lugar:

Museo Casa Natal de Jovellanos.

Fechas:

1ª Edición:
del 13 al 16 de julio.

2ª Edición:
del 10 al 13 de agosto.

Días y horario:

De martes a viernes
de 11:00 a 13:00 h.

Plazas:

10 en cada edición.

Precio:

8 € cada edición.

Ventura Álvarez Sala, *Mariscadoras*
(detalle).

107. Diálogos inesperados

EDAD **+10**

Taller para la creación de diálogos imaginados y puesta en escena. A diferencia de los novelistas o de los retratistas que pueden contarnos o describirnos con todo detalle a sus personajes, los autores teatrales tienen que recurrir a otros métodos. Goya retrató a Jovellanos en dos ocasiones, en momentos vitales muy diferentes para ambos. Estos retratos nos servirán de inspiración para descubrir el propósito del diálogo en una obra de teatro. La escritura de diálogos breves nos permitirá sumergirnos en ese contexto histórico, indagar y descifrar aspectos relativos a sus temperamentos y personalidades, y al final, crear historias.

108. Entretren

EDAD **4 y 5**



Lugar:
Museo Casa Natal de
Jovellanos

Fechas:
1ª) Edición:
del 17 al 20 de agosto.
2ª) Edición:
del 24 al 27 de agosto.

Días y horario:
De martes a viernes de
11:00 a 13:00 h.

Plazas:
10 en cada edición.

Precio:
8 € cada edición.

Taller multidisciplinar de creatividad plástica dedicado a los más pequeños donde desarrollarán diversas actividades artísticas muy divertidas y *Entretrenidas*. A través de la pintura los participantes aprenderán sobre los colores, las formas, las texturas; trabajarán con materiales plásticos y reciclados para crear objetos y personajes, e

inventarán y contarán historias y cuentos que acercarán a niños y niñas al maravilloso mundo de los trenes.

Lugar:
Museo del Ferrocarril.

Fechas:
1ª) Edición:
del 13 al 16 de julio.
2ª) Edición:
del 3 al 6 de agosto.

Días y horario:
De martes a viernes,
de 11.00 a 14.00 h.

Plazas:
8 por edición.

Precio:
12 € cada edición.

Nota: *Los participantes han de traer mandilón, un estuche de material escolar y un tentempié para el recreo.*



109. El tranvía de los Minions

EDAD **6 a 8**

A los travessos Minions les encanta nuestro tranvía... ¿será porque es amarillo como ellos? Vamos a llenar el museo de estas criaturitas realizadas por nosotros mismos mediante pintura, modelado, papiroflexia e incluso stop-motion para recrear sus divertidas aventuras mientras desplegamos toda nuestra creatividad y dotes artísticas.

Lugar:
Museo del Ferrocarril.

Fechas:
Del 6 al 9 de julio.

Días y horario:
De martes a viernes
de 10:00 a 14:00 h.

Plazas: 8.

Precio: 16 €.

Nota: *Los participantes han de traer mandilón, un estuche de material escolar y un tentempié para el recreo.*



110. Reciclarte

EDAD **6 a 8**



En este taller, los niños y niñas pondrán a funcionar su propia fábrica de juguetes a partir de materiales reciclados, sencillos y fácilmente manipulables, y con nuestras manos e imaginación los convertiremos en auténticos compañeros de juego para los días de verano.

Lugar:
Museo del Ferrocarril.

Fechas:
24 al 27 de agosto.

Días y horario:
De martes a viernes,
de 10.00 a 14.00 h.

Plazas: 8.

Precio: 16 €.

Nota: *Los participantes han de traer mandilón, un estuche de material escolar y un tentempié para el recreo.*

111. Trenes de papel I

EDAD **6 a 8**

El *scrapbooking* utiliza cartulinas de colores, papeles decorados, pegatinas, sellos y un montón de materiales bonitos para crear libros o álbumes de fotos y recortes. Para empezar a explorar esta técnica que combina varias manualidades diferentes vamos a realizar un precioso mini álbum en forma de tren y con desplegable, bolsillos, tarjetitas... perfecto para guardar los recuerdos de nuestras vacaciones de verano.



Lugar:
Museo del Ferrocarril.

Fechas:
Del 10 al 13 de agosto.

Días y horario:
De martes a viernes,
de 10.00 a 14.00 h.

Plazas: 8.

Precio: 16 €.

Nota: *Los participantes han de traer mandilón, un estuche de material escolar y un tentempié para el recreo.*

112. Andén 9 ¾

EDAD **9 a 11**



Nos encanta Harry Potter y nos hemos propuesto que nuestro andén, como el 9 y ¾, se llene de varitas, lechuzas y magia creativa. Para ello, desplegaremos nuestros mejores trucos y toda nuestra imaginación para recrear ese universo fascinante con nuestras propias manos. Muggles, sed bienvenidos.

Lugar:
Museo del Ferrocarril.

Fechas:
Del 27 al 30 de julio.

Días y horario:
De martes a viernes,
de 10.00 a 14.00 h.

Plazas: 8.

Precio: 16 €.

Nota: *Los participantes han de traer un estuche de material escolar y un tentempié para el recreo.*

113. Jugando con la ciencia

EDAD **9 a 11**

Con materiales de la vida diaria podemos realizar experimentos tan asombrosos que parecen trucos de magia: crear y mantener equilibrios imposibles, producir sonidos, amplificar el sonido con un globo, elaborar brújulas, experimentar con disoluciones y los cambios de densidad del agua... Además, a lo largo del taller los participantes irán elaborando su propio cuaderno de laboratorio, que les permitirá repetir dichos experimentos en cualquier otro momento y lugar.

Lugar:
Museo del Ferrocarril.

Fechas:
17 al 20 de agosto.

Días y horario:
Martes a viernes,
de 10.00 a 14.00 h.

Plazas: 8.

Precio: 16 €.

Nota: *Los participantes han de traer un estuche de material escolar y un tentempié para el recreo.*

114. Trenes de papel II

EDAD **9 a 11**

El *scrapbooking* está de moda y en este taller aprenderemos sus secretos a través de la creación de un tren de papel en 3D en el que incluiremos nuestro propio mini álbum desplegable donde guardar nuestras fotos y recuerdos. Bolsillos, pegatinas, etiquetas... todo para que nuestro álbum quede muy, muy bonito.

Lugar:
Museo del Ferrocarril.

Fechas:
20 al 23 de julio.

Días y horario:
De martes a viernes,
de 10.00 a 14.00 h.

Plazas: 8.

Precio: 16 €.

Nota: *Los participantes han de traer un estuche de material escolar y un tentempié para el recreo.*



115. ¡En busca del faro Torres! Sesión de cuentacuentos y recorrido al aire libre

EDAD **5 a 7** Familias (Niños/as acompañados de una persona adulta)

En el cabo Torres hay un faro que orienta noche y día a marinos y marineros cuando navegan cerquita de Gijón. Os proponemos encontrarlo, tenemos pistas suficientes. Disfrutaremos de un paseo en familia, al aire libre, convertidos en un grupo de exploradores, muy atentos y sagaces, para lograrlo.

Lugar:
Parque Arqueológico Natural de la Campa Torres.

Fechas:
28 de junio;
2, 5, 12, 19 y 26 de julio;
2, 9, 23, y 30 de agosto y
6 de septiembre.

Horario:
De 11.00 a 12.30 h y de
13:00 a 14:30 h.

Plazas/edición:
8 personas en total
(4 plazas infantiles +
adultos convivientes)

Precio: Gratuito.

Observaciones:
Se recomienda calzado adecuado para caminar; cazadora o impermeable; gorra, crema de sol, botellín de agua.
Antes y/o después de la actividad pueden disfrutar del Parque Arqueológico el tiempo que deseen. Está permitido hacer picnic y circular en bicicleta.
En caso de que el mal tiempo impida hacer el paseo al aire libre, se podrá acceder en coche particular hasta el edificio del museo en donde realizaremos la sesión de cuentacuentos y les entregaremos un juego para que puedan hacer el recorrido por su cuenta en otra ocasión.

116. Con las manos en la masa. Taller didáctico

EDAD **5 a 7** Familias (Niños/as acompañados de una persona adulta)

Nuestros antepasados romanos comían mucho pan. Entonces era muy importante en la dieta, sobre todo para la gente más pobre. Lo compraban en las panaderías y lo comían con cualquier otro alimento. Pero, ¿qué otros alimentos comían? Lo tendréis que averiguar.
Para hacerlo, participaréis en una yincana formando pareja con la persona mayor que os acompañe y si lo lográis, juntos meteréis las manos en la masa para hacer vuestro propio y sabroso pan.

Lugar:
Parque Arqueológico-Natural de la Campa Torres.

Fechas:
6, 7, 15, 16, 17, 22, 23, 29,
30 y 31 de julio; 5, 6, 12 y
13 de agosto.

Horario:
De 11.00 a 13.30 h.

Plazas/edición:
8 personas en total
(4 plazas infantiles +
adultos convivientes)

Precio: 6 €.

Observaciones:
Se recomienda calzado adecuado para caminar; cazadora o impermeable; gorra, crema de sol, botellín de agua.
Antes y/o después de la actividad pueden disfrutar del Parque Arqueológico el tiempo que deseen. Está permitido hacer picnic y circular en bicicleta.
En caso de que el mal tiempo impida hacer la yincana al aire libre, se podrá acceder en coche particular hasta el edificio del museo en donde realizaremos una adaptación de la actividad.

117. Comer en Hispania: pan, panes, panaderías y panaderos.

Taller didáctico

EDAD **8 a 12** Familias (Niños/as acompañados de una persona adulta)

En la Hispania romana la cantidad y variedad de la dieta era muy diferente según la posición económica de cada familia; sólo en algunas casas podían tener una nutrida despensa y cocina propia para cocinar. La mayoría, no. La mayoría comía gachas, potajes y pan barato con algún otro alimento comprado en el mercado. En este taller aprenderemos sobre sus numerosos tipos de pan, las panaderías y los panaderos. Por supuesto, podréis hacer vuestros propios panes para cocerlos después en casa.

Lugar:

Parque Arqueológico-Natural de la Campa Torres.

Fechas:

30 de junio;
8, 9, 13, 14, 20, 21, 27
y 28 de julio y
3 y 4 de agosto.

Horario:

De 11:00 a 13:30 h.

Plazas/edición:

8 personas en total
(4 plazas infantiles
+ adultos convivientes)

Precio: 6 €.

Observaciones:

Se recomienda calzado adecuado para caminar; cazadora o impermeable; gorra, crema de sol, botellín de agua.

Antes y/o después de la actividad pueden disfrutar del Parque Arqueológico el tiempo que deseen. Está

permitido hacer picnic y circular en bicicleta.

En caso de que el mal tiempo no nos permita realizar la actividad al aire libre, se podrá acceder en coche particular hasta el edificio del museo en donde la llevaremos a cabo en su totalidad, siempre en condiciones de seguridad.



118. El pasado debajo del suelo.

Recorrido didáctico por el yacimiento al aire libre y museo

EDAD **10 a 14** Familias (Niños/as acompañados de una persona adulta)

Estudiar concienzudamente y con respeto lo que hay debajo de nuestro suelo es la manera de averiguar quiénes eran y cómo vivían nuestros antepasados más remotos, aquellos pueblos que no sabían escribir y, en consecuencia, no nos dejaron ningún escrito que podamos leer.

De una manera muy amena y participativa, conociendo las ruinas de la Campa, viendo huesos y otros hallazgos, aprenderemos qué es la prehistoria, qué es la arqueología y cómo ésta nos ayuda a conocerla.

Lugar:

Parque Arqueológico-Natural de la Campa Torres.

Fechas:

20, 21, 22, 23, 27, 28, 29 y 30 de julio.

Y sábados 17 y 31 de Julio.

Horario:

A las 10.30 h., excepto los sábados que habrá 2 sesiones, a las 10.30 h. y a las 12.30 h.

Plazas/edición:

6 personas en total (3 plazas infantiles + adultos convivientes)

Precio: Gratuito.

Observaciones:

Se recomienda calzado adecuado para caminar; cazadora o impermeable; gorra, crema de sol, botellín de agua.

Antes y/o después de la actividad pueden disfrutar del Parque Arqueológico el tiempo que deseen.

Está permitido hacer picnic y circular en bicicleta.

En caso de que el mal tiempo no nos permita realizar el recorrido al aire



libre, se podrá acceder en coche particular hasta el edificio del museo en donde

la llevaremos a cabo en su totalidad, siempre en condiciones seguridad.

119. Una novela de romanos (malos). Visita didáctica dramatizada al aire libre

EDAD **8 a 12** Familias (Niños/as acompañados de una persona adulta)

Petra, una (aún) desconocida escritora de novelas de intriga, viene a Gijón en busca de inspiración y del mejor escenario histórico para poder escribir la mejor novela de romanos a ver si, por fin, llega a ser famosa y rica de una vez. Quiere que su historia tenga personajes malos, malotes, astutas, mentirosos, traidoras, etc. y le han dicho que en Roma había mucho de eso. Petra llega a la villa de Veranes para comprobar si le sirve como escenario y averiguar quiénes vivían allí, con la esperanza de encontrar lo que busca, ¿lo conseguirá?

Lugar:
Villa Romana de Veranes.

Fechas:
19, 20, 26 y 27 de agosto.
2, 3, 9 y 10 de septiembre.

Horario:
De 11:00 a 13:00 h.

Plazas/edición:
6 personas en total
(3 plazas infantiles
+ adultos convivientes)

Precio: Gratuito.

Observaciones:
Se recomienda calzado adecuado para caminar; cazadora o impermeable; gorra, crema de sol, botellín de agua.



120. Un mosaico en mi salón. Visita didáctica y dramatizada

EDAD **10 a 14** Familias (Niños/as acompañados de una persona adulta)

Cornelia nos acompañará en un paseo por la ruina para enseñarnos lo que fue el gran edificio residencial de la villa de Veranes. Recordará junto a nosotros cómo era la vida en cada estancia y la comodidad y el lujo con el que la disfrutaban sus dueños. En este recorrido llegaremos hasta el oecus, el gran salón para recepciones, cuyo mosaico es ejemplo del esplendor que tuvo esta villa. Aprovecharemos entonces para conocer cómo se fabricaban estos mosaicos, sus oficios, materias primas y herramientas. A cada participante se le dará un kit de teselas de colores para poder reproducir en casa un motivo del mosaico de esta villa.



Fechas:
10, 11, 17, 18, 24, 25 y 31 de agosto.
1 y 7 de septiembre.

Horario:
2 sesiones diarias, a las 11:00 h. y a las 12:15 h.

Duración:
2 horas.

Plazas/edición:
6 personas en total
(3 plazas infantiles
+ adultos convivientes).

Precio: Gratuito.

Observaciones:
Se recomienda calzado adecuado para caminar; cazadora o impermeable; gorra, crema de sol, botellín de agua.

Lugar:
Villa Romana de Veranes.

121. Concierto didáctico de música clásica



Actividades de música, teatro y danza

EDAD **+4** Familias (Niños/as acompañados de una persona adulta)

En este concierto fantabuloso haremos un recorrido por la historia de la música, en el que conoceremos a los más importantes compositores de todas las épocas pero también a otros que son más desconocidos. La música y el arte nos esperan para pasar un rato divertidísimo en familia, ¿os animáis?

Lugar:
Centro de Cultura Antiguo Instituto.

Fechas:
23, 24, 26 y 27 de julio.

Horario:
23 y 26 de julio a las 18:00 h y el 24 y el 27 de julio a las 12:00 h.

Duración: 1 hora.

Plazas: 17.

Precio: Gratuito.



122. Un recorrido por los instrumentos musicales de los 5 continentes 2.0

EDAD **+4** Familias (Niños/as acompañados de una persona adulta)

Concierto didáctico para público familiar en el que se mostrarán y tocarán instrumentos musicales de diferentes partes del mundo.

Lugar:
Centro de Cultura Antigo Instituto.

Fecha:
7 de agosto.



Horario:
12:00 h y 18:00 h.

Duración: 75 minutos.

Plazas: 17.

Precio: Gratuito.

123. Cabezudos. Taller de teatro de sombras

EDAD **6 a 12**



En este taller utilizaremos nuestras propias sombras para ver cómo cambian a partir de nuestros movimientos, más cerca o lejos de la pantalla, de frente o de perfil, o como cambia cuando se mueve el foco de luz. A partir de esta parte experimental, realizaremos una máscara diseñada con nuestras propias sombras. ¡Nos convertiremos en unos auténticos sombristas!

Lugar:
Centro de Cultura Antigo Instituto.

Fechas:
20 de julio y 3 de agosto.

Horario:
11:30 a 13:30 h.

Plazas: 10.

Precio: 2 €.

Nota: Se recomienda asistir a la función de la obra de teatro Celeste, que tiene lugar la tarde del taller.

124. Celeste.

Obra de teatro

EDAD **+6** Familias (Niños/as acompañados de una persona adulta)

Lapicera y Tijereta fabrican marionetas de sombras en su taller, donde hay un teatrillo de madera por el que entran y salen para dar vida a la luz. Un día son sorprendidas por la llamada de la diosa griega Eurínome y aquí empiezan una serie de historias de fantasía, aventura y amor sobre la mitología griega: la deslumbrante creación del Universo, Penélope tejiendo día y noche a la espera de su amado, Pegaso cabalgando los cielos en busca de libertad, la soledad del Minotauro encerrado en el laberinto y las flechas traviesas del dios Eros. La compañía es Luz, micro y punto.

Lugar:
Centro de Cultura Antigo Instituto.

Fechas:
20 de julio y 3 de agosto.

Horario:
18:00 a 19:00 h.

Plazas: 17.

Precio: Gratuito.

Nota: *Es recomendable, pero no imprescindible, asistir al taller de teatro de sombras Cabezudos que tiene lugar la mañana de la función.*



125. 3, 2, 1 ¡A improvisar!

Taller de improvisación teatral (I)

EDAD **5 a 8**

En este taller nos acercaremos al lenguaje teatral a través del juego y la comunicación. Aquí desarrollaremos nuestra capacidad creativa potenciando la expresividad y la imaginación siempre con la diversión por bandera. Habrá música, exploración, juegos y mucha improvisación, ¿os lo vais a perder?

Lugar:
Centro de Cultura Antigo Instituto. Taller de teatro.

Fechas:
1ª) Edición:
19 al 23 de julio.

2ª) Edición:
23 al 27 de agosto.

Horario:
11:00 a 13:00 h.

Plazas: 10.

Precio: 10 €.

126. 3, 2, 1 ¡A improvisar!

Taller de improvisación teatral (II)

EDAD **9 a 12**

El juego dramático propicia un gran crecimiento personal y disfrute por lo que en este taller, además de ser un espacio para comunicarse, expresarse y canalizar emociones de un modo libre y natural, desarrollaremos nuestra capacidad creativa potenciando la expresividad y la imaginación mediante dinámicas lúdicas y divertidas.

Lugar:

Centro de Cultura Antigo Instituto. Taller de teatro.

Fechas:

1ª Edición:
26 al 30 de julio.

2ª Edición:
2 al 6 de agosto.

Horario:

11:00 a 13:00 h.

Plazas: 10.

Precio: 10 €.

127. Danza que te danza.

Taller de danza para niños y niñas (I)

EDAD **5 a 8**

Para este verano os proponemos un juego divertido donde lo que importa es participar. Conviértete en bailarín o bailarina a lo largo de una semana. En este taller nos acercaremos a la danza de forma lúdica y participativa. Lo único que se necesita es ropa cómoda, ganas e imaginación.

Lugar:

Centro de Cultura Antigo Instituto. Taller de danza.

Fechas:

1ª Edición:
5 al 9 de julio.

2ª Edición:
2 al 6 de agosto.

Horario:

11:30 a 13:30 h.

Plazas: 10.

Precio: 10 €.



128. Danza que te danza.

Taller de danza para niños y niñas (II)

EDAD **9 a 12**

Para este verano os proponemos un juego divertido donde lo que importa es participar. Conviértete en bailarín o bailarina a lo largo de una semana. En este taller nos acercaremos a la danza de forma lúdica y participativa. Lo único que se necesita es ropa cómoda, ganas e imaginación.

Lugar:
Centro de Cultura Antigo Instituto. Taller de danza.

Fechas:
1ª Edición:
19 al 23 de julio.

2ª Edición:
23 al 27 de agosto.

Horario:
11:30 a 13:30 h.

Plazas: 10.

Precio: 10 €.

129. ¿Por qué pienso o siento esto?

Gestión de emociones a través de juegos

EDAD **9 a 12**

En esta actividad se persigue identificar, reconocer y comprender las principales emociones que podemos sentir. Aprenderemos a expresar y gestionar nuestros sentimientos de forma saludable, también los nervios y los miedos al hablar en público o al relacionarnos socialmente. Basándonos en dinámicas técnicas intentaremos conseguir una convivencia familiar y educativa eficaz.

Lugar:
Centro de Cultura Antigo Instituto. Taller de danza.

Fechas:
26 al 29 de julio.

Horario:
17:00 a 19:00 h.

Plazas: 10.

Precio: 8 €.

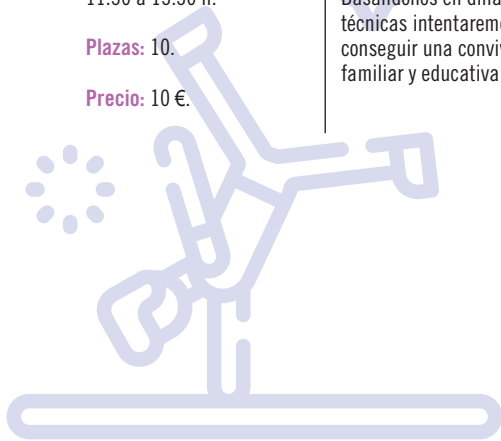



Cuenta-cuentos

130. Brujas

EDAD **3 a 6** Familias (Niños/as acompañados de una persona adulta)

Descubre los cuentos escondidos que nunca te habían contado, los cuentos de brujas. Un espectáculo a caballo entre la narración oral y el teatro.

Las brujas han sido denostadas y escondidas a lo largo de la historia. Señoras viejas e «inservibles» que sirvieron de «contraejemplo» para educar mediante el miedo y el terror a generaciones y generaciones para que las niñas fueran sumisas y obedientes.

Ha llegado el momento de contarte la historia desde un punto de vista diferente y que...

¡Vivan las brujas!

Lugar:

Centro de Cultura Antiguo Instituto.

Fechas:

1 de agosto.

Horario:

12:00 h.

Duración: 1 hora.

Plazas: 17.

Precio: Gratuito.



Geo Verano

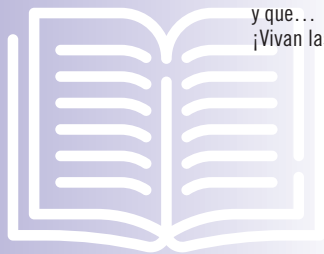

131. Detectives en Gijón/Xixón.

Yincana familiar

EDAD **5 a 14** Familias (Inscripción 1 niño/a por familia acompañado de una persona adulta)

A través de este juego pensado para toda la familia invitamos a los participantes a conocer la ciudad. Recorreremos algunos de sus lugares más emblemáticos: el entorno del Parque de Isabel La Católica, del Parque de Los Pericones, del Parque de Moreda y el de Jove/Xove. Tendremos que resolver una serie de pistas que nos permitirán desvelar la “ubicación secreta”. Para ello tan solo será necesario un teléfono móvil “smartphone” con GPS y que cuente con una aplicación de mapas que permita la búsqueda por coordenadas. Visitaremos los lugares indicados y resolveremos las pistas de cada parada para completar la actividad y recibir nuestro diploma acreditativo y un pequeño obsequio.

Nº de plazas:

8 niños/as, acompañado cada uno de al menos una persona adulta .

Precio: Gratuito

Horario:

De 11:30 a 13:30 h.

1ª Edición:

Lugar:
Estatua de Isabel La Católica en el Parque del mismo nombre. Para llegar al punto de salida abre tu móvil y teclea en tu buscador o en Google Maps: G9Q4+7V Gijón

Fechas: 3 de julio.

2ª Edición:

Lugar:
Panera del Parque de Los Pericones. Para llegar al punto de salida abre tu móvil y teclea en tu buscador o en Google Maps: G8HR+7V Gijón

Fechas: 10 de julio.

3ª Edición:

Lugar:
Escultura *Torre de la memoria* en el Parque de Moreda. Para llegar al punto de salida abre tu móvil y teclea en tu buscador o en Google Maps: G8P8+49 Gijón

Fechas: 17 de julio.

4ª Edición:

Lugar:
Panera del Parque de El Lauredal. Para llegar al punto de salida abre tu móvil y teclea en tu buscador o en Google Maps: G7VW+56 Gijón

Fechas: 24 de julio.

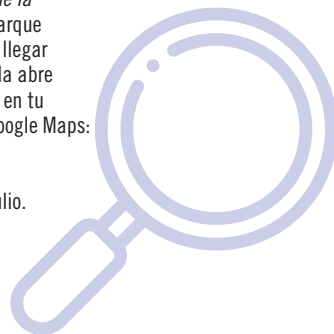

132. Yincana Fotográfica. Cazatesoros

EDAD **14 a 16**

¿Podrías encontrar la reconstrucción de una antigua calzada romana? ¿Y un reloj de sol? ¿Sabes dónde se encuentra un refugio antiaéreo en Gijón/Xixón? Os proponemos una manera diferente de recorrer la ciudad, en una actividad ideal para hacer en grupo o parejas con bicicleta o utilizando el transporte público. Recoge nuestras pistas, encuentra los lugares y comparte tus fotografías para completar nuestro desafío. Trae contigo la tarjeta ciudadana para utilizar el transporte público.

Nº de plazas: 12.

Horario: 10:00 a 14:00 h.

Precio: Gratuito.

.....
1ª) Edición:

Lugar:
Antigua Escuela de Comercio

Fechas: 13 de julio.
.....

2ª) Edición:

Lugar:
Antigua Escuela de Comercio

Fechas: 27 de julio.



133. Tras las huellas del ferrocarril desaparecido

EDAD **12 a 16**

Conoce la historia del ferrocarril y la minería de la ciudad. Aprende a interpretar un mapa en papel y en tu teléfono. Sigue los pasos del antiguo ferrocarril minero a San Martín del Rey Aurelio a través de las parroquias de Güerces y Llavandera para descubrir sus secretos mejor guardados. Es necesario llevar calzado adecuado, ropa cómoda, agua y protección solar. Así como la tarjeta ciudadana para utilizar el transporte público.

Nº de plazas: 10.

Horario: 9:45 a 14:30 h.

Precio: 3 €.

.....
1ª Edición:

Lugar:

Parada EMTUSA nº 50 Gota de Leche (lado Llanes) - Plaza del Humedal C/ Palacio Valdés delante de la Gota de Leche

Fechas: 8 de julio.
.....

2ª Edición:

Lugar:

Parada EMTUSA nº 50 Gota de Leche (lado Llanes) - Plaza del Humedal C/ Palacio Valdés delante de la Gota de Leche

Fechas: 15 de julio.

.....
3ª Edición:

Lugar:

Parada EMTUSA nº 50 Gota de Leche (lado Llanes) - Plaza del Humedal C/ Palacio Valdés delante de la Gota de Leche

Fechas: 22 de julio.

.....
4ª Edición:

Lugar:

Parada EMTUSA nº 50 Gota de Leche (lado Llanes) - Plaza del Humedal C/ Palacio Valdés delante de la Gota de Leche

Fechas: 29 de julio.



134. Un Gijón/Xixón que no habías sospechado

EDAD **12 a 16**

Taller de mapas e itinerarios urbanos. Exploraremos la ciudad ayudándonos de las nuevas tecnologías, los satélites y las coordenadas. Invitamos a los participantes a acercarse a la cartografía y a conocer la historia y la evolución de los barrios de la ciudad; sus lugares más emblemáticos, sus calles y la historia de sus protagonistas. Al finalizar el taller habremos elaborado nuestra guía turística secreta de la ciudad para sorprender como cicerones en futuras visitas a nuestra familia y amistades.

Nº de plazas: 7.

Horario: 10:00 a 13:00 h.

Precio: 3 €.

1º Edición:

Lugar:
Centro Municipal Integrado
Pumarín Gijón Sur
(mediateca)

Fechas: 6 de julio.

2º Edición:

Lugar:
Ateneo de La Calzada
(mediateca)

Fechas: 20 de julio.



137. Biciescuela. Habilidades ciclistas



Verano sobre Ruedas

EDAD **6 a 9**

La actividad se desarrolla en dos días. El primero consistirá en un taller para que los y las ciclistas aprendan a circular de forma autónoma, segura y responsable. En especial esta biciescuela está enfocada a **“habilidades ciclistas básicas”** para los menores que ya saben montar en bicicleta (equilibrio y pedaleo) pero quieren aprender otras habilidades para circular con seguridad como el ajuste y postura en la bicicleta, esquivar obstáculos y frenadas, mirar hacia atrás, señalización de las maniobras, funcionamiento de las marchas, etc. El taller se complementa el segundo día con una salida en bici por Gijón para descubrir nuevas rutas y poner en práctica todo lo aprendido.

¡Trae tu bicicleta y tu casco! (casco obligatorio por ley para los menores de 16 años).

Y si no tienes bici o casco, no hay problema, te lo prestamos. Envíanos un correo a educacion.fmc@gijon.es avisándonos. Indica en el asunto **PRÉSTAMO BICI** o llámanos al 985181048

Para el itinerario los participantes llevarán agua y un tentempié. Y en caso de lluvia buscaremos fecha alternativa.

Nº de plazas: 10.

Horarios:

1^{er} día: 10:00 a 11:30 h.

2^o día: 10:00 a 13:30 h.

Precio: 4 €.

.....
1ª) Edición:

Lugar:
CP Santa Olaya
+ itinerario

Fechas: 5 y 7 de julio.
.....

2ª) Edición:

Lugar:
CP Los Pericones
+ itinerario

Fechas: 6 y 8 de julio.
.....

3ª) Edición:

Lugar:
AVV Nuevo Roces
+ itinerario

Fechas: 12 y 14 de julio.

Más info vial ciclista:
<https://www.gijon.es/es/programas/biciescuela-municipal>



138. Biciescuela. Habilidades ciclistas

EDAD **9 a 13**

La actividad se desarrolla en dos días. El primero consistirá en un taller para que los y las ciclistas aprendan a circular de forma autónoma, segura y responsable. En especial esta biciescuela está enfocada a **“habilidades ciclistas básicas”** para los menores que ya saben montar en bicicleta (equilibrio y pedaleo) pero quieren aprender otras habilidades para circular con seguridad como el ajuste y postura en la bicicleta, esquivar obstáculos y frenadas, mirar hacia atrás, señalización de las maniobras, funcionamiento de las marchas, etc.

El taller se complementa el segundo día con una salida en bici por Gijón para descubrir nuevas rutas y poner en práctica todo lo aprendido.

¡Trae tu bicicleta y tu casco! (casco obligatorio por ley para los menores de 16 años).

Y si no tienes bici o casco, no hay problema, te lo prestamos. Envíanos un correo a educacion.fmc@gijon.es avisándonos.

Indica en el asunto **PRÉSTAMO BICI** o llámanos al 985 181 048.

Para el itinerario los participantes llevarán agua y un tentempié. Y en caso de lluvia buscaremos fecha alternativa.

Nº de plazas: 10.

Horarios:

1º día: 10:00 a 11:30 h.

2º día: 10:00 a 13:30 h.

Precio: 4 €.

.....
1ª) Edición:

Lugar:

CP Antonio Machado
+ itinerario

Fechas: 13 y 15 de julio.
.....

2ª) Edición:

Lugar:

CP M. Martínez Blanco
+ itinerario

Fechas: 19 y 21 de julio.



139. Bici-reporter@s de movilidad

EDAD **14 a 20**

Nos convertiremos en BICI-REPORTER@S de Movilidad y realizaremos un videoreportaje sobre los diferentes espacios (calzada, carrilbici, ciclocarril, etc.) y los puntos conflictivos que existen en la ciudad.

En la primera sesión revisaremos nuestras bicis, contenidos básicos de educación vial, habilidades ciclistas para circular con seguridad. A continuación estudiaremos la ruta y elegiremos los escenarios, daremos forma al guión y estableceremos el rol de cada participante en el reportaje y definiremos los materiales y equipos a utilizar.

El segundo día recordaremos las directrices para que la salida se efectúe de manera segura y nos pondremos manos a la obra para documentar en imágenes los temas de movilidad que nos afectan en nuestros desplazamientos en bici por la ciudad.

¡Trae tu bicicleta y tu casco! (casco obligatorio por ley para los menores de 16 años y para circular por carretera).

Y si no tienes bici o casco, no hay problema, te lo prestamos. Envíanos un correo a educacion.fmc@gijon.es avisándonos. Indica en el asunto PRÉSTAMO BICI o llámanos al 985181048.

Para el itinerario los participantes llevarán agua y un tentempié. Y en caso de lluvia buscaremos fecha alternativa.

Nº de plazas: 15.

Horarios:

1º día: 10:00 a 11:30 h.

2º día: 10:00 a 13:30 h.

Precio: Gratuito.

1ª Edición:

Lugar:

CP Antonio Machado
+ itinerario

Fechas: 12 y 14 de julio.

2ª Edición:

Lugar:

CP M. Martínez Blanco
+ itinerario

Fechas: 20 y 22 de julio.

3ª Edición:

Lugar:

CP Noega (entrada parque
Cristino García Granda)
+ itinerario

Fechas: 3 y 5 de agosto.

140. Biciguías Turísticos

EDAD **14 a 20**

Nos convertiremos en BICIGUÍAS TURÍSTICOS. Elegiremos diferentes bienes culturales o puntos de interés para hacer un vídeo reportaje en streaming en Instagram.

Comenzaremos la sesión con una narración que nos introduzca en la “aventura”, los objetivos y desafíos. Programaremos una ruta específica que permita reconocer, experimentar y documentar los diferentes bienes culturales o puntos de interés. Aprenderemos a escoger recorridos seguros y a desenvolvemos en bicicleta con sultura por la ciudad.

También revisaremos contenidos básicos de educación vial, habilidades ciclistas para circular con seguridad, ventajas y

beneficios de la bicicleta en nuestra vida cotidiana., etc.

¡Trae tu bicicleta y tu casco! (casco obligatorio por ley para los menores de 16 años y para circular por carretera).

Y si no tienes bici o casco, no hay problema, te lo prestamos. Envíanos un correo a educacion.fmc@gijon.es avisándonos. Indica en el asunto PRÉSTAMO BICI o llámanos al 985181048.

Para el itinerario los participantes llevarán agua y un tentempié. Y en caso de previsión de lluvia buscaremos fecha alternativa.

Nº de plazas: 15.

Horarios:

1^{er} día: 10:00 a 11:30 h.
2^o día: 10:00 a 13:30 h.

Precio: Gratuito.

1ª Edición:

Lugar:

CP Los Pericones
+ itinerario

Fechas: 5 y 7 de julio.

2ª Edición:

Lugar:

CP Santa Olaya
+ itinerario

Fechas: 6 y 8 de julio.



Talleres de Ciencia y Tecnología

135. Ciencia cercana: ¿Qué aire respiramos?

EDAD **14 a 20**

Ciencia ciudadana para conocer mejor la calidad del aire que respiramos y cuáles son las causas e implicaciones en la salud de su mala calidad.

Montaremos un sencillo sensor que podrá medir parámetros como la concentración de material particulado de 10 y 2,5 micrones en el aire (PM10 y PM2,5). Aprenderemos a conectar esta herramienta a una red internacional de sensores que ofrecen visualmente sus datos a quien necesite estudiar o conocer el estado en tiempo real de esas mediciones.

Haremos pruebas en la calle y al finalizar el taller, podremos llevarnos a casa el sensor para medir y extraer datos de manera continua y compartirlos con nuestra comunidad.

Duración:
6 horas repartidas en tres sesiones en tres días consecutivos de 2 horas cada una.

Horario:
Tres días, de 12:00 a 13:00 h.

Nº de plazas: 8.

Horario:
11:00 a 13:00 h.

Precio: Gratuito.

1ª Edición:
Lugar:
Asociación Vecinal S. Martín de Veriña (C/ Editor Silverio Cañada, 16)

Fecha de inicio:
12 de julio.

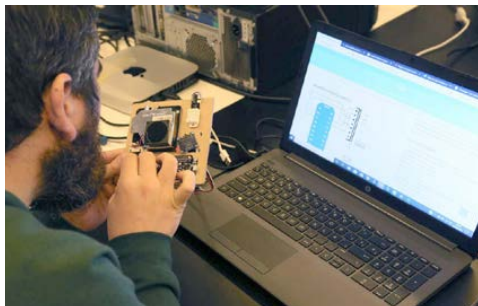

2ª Edición:
Lugar:
Centro Municipal Integrado El Llano (MEDIATECA)

Fecha de inicio:
26 de julio.

3ª Edición:
Lugar:
Centro Municipal Integrado La Arena (MEDIATECA)

Fecha de inicio:
17 de agosto.

4ª Edición:
Lugar:
Asociación Vecinal Sta. Cruz de Jove (Travesía Isidoro Acevedo 3, Jove)

Fecha de inicio:
23 de agosto.

136. Aire y salud.

Investigando (en familia) la calidad del aire

EDAD **8 a 13** Familias (Inscripción 1 niño/a por familia acompañado de una persona adulta)

Ciencia ciudadana para conocer mejor la calidad del aire que respiramos. Juntos, conoceremos las implicaciones de respirar aire de mala calidad y cuáles son las fuentes y hábitos que provocan malos humos. Para medir de manera básica el aire que nos rodea, construiremos un sencillo sensor electrónico que nos mostrará en tiempo real cuál es la calidad del aire. Haremos pruebas buscando fuentes de contaminación en la calle y al finalizar el taller, podremos llevarnos a casa el sensor para continuar experimentando.

Duración: 2 horas.

Horario:
11:00 a 13:00 h.

Precio: Gratuito.

1ª Edición:

Lugar:
Asociación Vecinal Sta. Cruz de Jove (Travesía Isidoro Acevedo 3, Jove)

Fechas: 19 de julio.

2ª Edición:

Lugar:
Federación de Asociaciones Vecinales (C/ Ruta del Alba 9)

Fechas: 20 de julio.

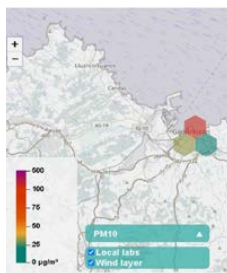

3ª Edición:

Lugar:
Asociación Vecinal Santiago Nuevo Gijón (C/ Peña Santa de Enol 4)

Fechas: 21 de julio.

4ª Edición:

Lugar:
Asociación Vecinal Nuevo Rocés (C/ Maese Alonso s/n)

Fechas: 2 de agosto.

5ª Edición:

Lugar:
Centro Municipal Integrado La Arena (MEDIATECA)

Fechas: 3 de agosto.

6ª Edición:

Lugar:
Asociación Vecinal San Juan Bautista – Tremañes (C/ Solidaridad 64)

Fechas: 4 de agosto.

7ª Edición:

Lugar:
Asociación Vecinal S. Martín de Veriña (C/ Editor Silverio Cañada, 16)

Fechas: 5 de agosto.

141. Iniciación al diseño en 3D (I)

EDAD **12 y 13**

En este taller los niños/as participantes se convertirán en jóvenes creadores que aprenderán a diseñar y modelar en 3 dimensiones utilizando aplicaciones como TINKERCAD, SKETCHUP O SWEET HOME 3D.

Además descubrirán otros aspectos sobre la impresión en 3D y el funcionamiento de las impresoras como herramientas para investigación y diseño. No serán necesarios conocimientos previos.

Lugar:

Escuela de Comercio.
Espacio joven.

Fechas:

19 al 23 de julio.

Horario:

10:30 a 12:30 h.

Plazas: 7.

Precio: 10 €.

142. Iniciación al diseño en 3D (II)

EDAD **10 y 11**

Lugar:

Escuela de Comercio.
Espacio joven.

Horario:

10:30 a 12:30 h.

Plazas: 7.

Fechas:

26 al 30 de julio.

Precio: 10 €.

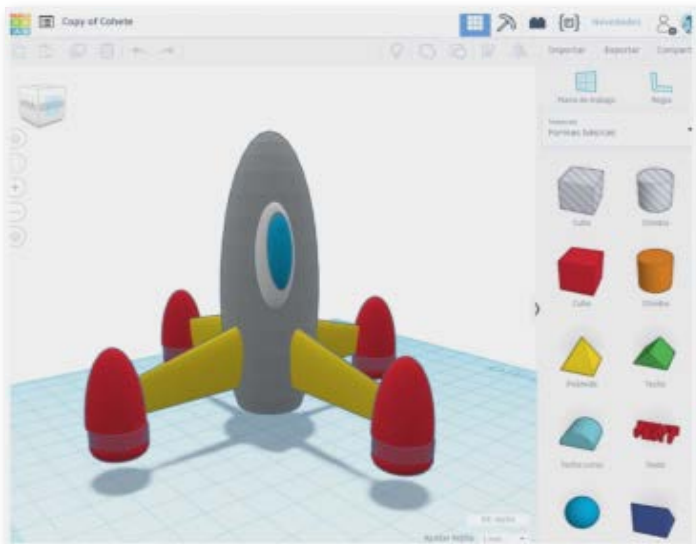

143. La hora del código: Taller de programación (I)

EDAD **10 y 11**

La Hora del Código es una iniciativa global que fomenta el estudio de las ciencias de la computación. Con este taller los niños/as participantes se iniciarán en la creación de programas informáticos, contribuyendo a mejorar habilidades como el razonamiento matemático, la resolución de problemas o el estímulo de la creatividad. Se utilizarán aplicaciones como CODE.ORG, SCRATCH, KODU O GAMEFROOT para despertar en los niños y niñas participantes la pasión por la programación en edades tempranas.

Lugar:

Escuela de Comercio.
Espacio joven.

Fechas:

2 al 6 de agosto.

Horario:

10:30 a 12:30 h.

Plazas:

Precio: 10 €.

144. La hora del código: Taller de programación (II)

EDAD **8 y 9**

Lugar:

Escuela de Comercio.
Espacio joven.

Horario:

10:30 a 12:30 h.

Plazas:

Precio: 10 €.

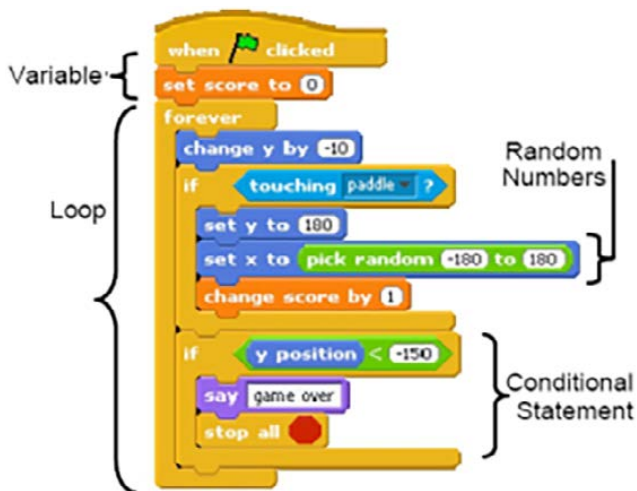

145. La gran historia de la Tierra: Taller de geología (I)

EDAD **9 y 10**

Un acercamiento a la historia de nuestro planeta y de la vida que sobre él se asienta. Descubriremos cuándo y cómo se formó la Tierra, por qué se producen los terremotos y los volcanes, cómo se forma un fósil, cuándo apareció la primera forma de vida o cómo se extinguieron los dinosaurios.

El taller se organiza en cinco sesiones en las que se abordarán las siguientes temáticas:

1º) El universo. De la nada al sistema solar.

2º) La historia de la tierra. Del fuego al agua.

3º) El reloj de la vida. De las bacterias a los mamíferos.

4º) La historia de los dinosaurios. Del huevo a la gallina.

5º) Del mono al homo. La tierra es una artista.

Lugar:
Centro Municipal Integrado de L'Arena.

Fechas:
12 al 16 de julio.

Horario:
11:00 a 13:00 h.

Plazas: 5.

Precio: 20 €.

Nota: *Se recomienda que los participantes lleven un mandilón.*

146. La gran historia de la Tierra: Taller de geología (II)

EDAD **7 y 8**

Lugar:
Centro Municipal Integrado de L'Arena.

Fechas:
19 al 23 de julio.

Horario:
11:00 a 13:00 h.

Plazas: 5.

Precio: 20 €.

Nota: *Se recomienda que los participantes lleven un mandilón.*



147. Taller de arquitectura y matemáticas (I)

EDAD **10 a 11**

Disfrutar de las matemáticas y de su relación con el arte, comprender la importancia de la geometría, el lenguaje gráfico, la visión espacial o las escalas distintas en las que nos movemos desde el territorio a nuestra mesa. Esos son los fundamentos de este taller en el que, a través de diferentes actividades, jugaremos y aprenderemos con la arquitectura y las matemáticas para despertar el interés de todo cuanto nos rodea.

Lugar:

Centro Municipal Integrado de El Coto

Fechas:

23 al 27 de agosto.

Horario:

11:00 a 13:00 h.

Plazas:

7.

Precio:

10 €.

Nota: Punto de encuentro en la Plaza de la República, frente a la entrada del CMI El Coto.

148. Taller de arquitectura y matemáticas (II)

EDAD **8 a 9**

Lugar:

Centro Municipal Integrado de El Coto

Horario:

11:00 a 13:00 h.

Plazas:

7.

Fechas:

30 de agosto al
3 de septiembre.

Precio:

10 €.

Nota: Punto de encuentro en la Plaza de la República, frente a la entrada del CMI El Coto.



149. ¡A subir el (nuestro) telón! (I)



Talleres n'asturianu

EDÁ **6 a 9**

Esti taller de cinco sesiones quier que la nuestra reciella conoza les sos propies habilidaes actorales y, pa ello, van presenta-yos les ferramientes dramátiques que se necesiten pa esfrutar enriba d'un escenariu y delante'l públicu. Con xuegos y dinámiques, vamos trabayar cola voz, el cuerpu, la escucha, el ritmu y la improvisación pa conocer de lo que ye capaz la estrella que llevamos dientro. Y, lo más importante, pasándolo

perbién con un grupu de compañeres y compañeros de la mesma edá y que tienen los mesmos intereses artísticos. Venga, ¡A SUBIR EL (NUESTRO) TELÓN!

Llugar:

Escuela de Comerciú.
Vestíbulu 2º pisu.

Feches:

26, 27, 28, 29 y 30 de xunetu.

Horariu:

De 11:30 a 13:30 h.

Places: 10.

Preciu: 10 €.



150. ¡A subir el (nuestro) telón! (II)

EDÁ **10 a 12**

Esti taller de cinco sesiones quier que la nuestra reciella conoza les sos propies habilidaes actorales y, pa ello, van presenta-yos les ferramientes dramátiques que se necesiten pa esfrutar enriba d'un escenariu y delante'l públicu. Con xuegos y dinámiques, vamos trabayar cola voz, el cuerpu, la escucha, el ritmu y la improvisación pa conocer de lo que ye capaz la estrella que llevamos dentro. Y, lo más importante, pasándolo perbién con un grupu de compañeres y compañeros

de la mesma edá y que tienen los mesmos intereses artísticos. Venga, ¡A SUBIR EL (NUESTRO) TELÓN!

Llugar:

Tendayu del Muséu del Pueblu d'Asturies.

Feches:

2, 3, 4, 5 y 6 d'agostu.

Horariu:

De 11:30 a 13:30 h.

Places: 10.**Preciu:** 10 €.

151. ¡Qué arte tienes! (I)

EDÁ **7 a 9**

¡Descubri l'artista que lleves dentro! Tenemos toa una selmana (cinco sesiones) pa estimular los sentíos, pa conocer el mundu y la nuestra tradición al traviés de la danza, p'averanos a la música y la fabricación artesanal d'instrumentos, pa trabayar col arcu la vieya y la mitoloxía dende un puntu de vista metafóricu, pa pasalo bien y pintar muncho en too esto, pa disfrutar y deprender con dellos xuegos cooperativos, pa enanchar el máxin con cuentacuentos, y a la fin, pa xestionar meyor la creatividá y les nuestres emociones.

Llugar:

Escuela de Comerciú. Vestíbulu 2^u pisu.

Feches:

5, 6, 7, 8, 9 de xunetu.

Horariu:

De 11:30 a 13:30 h.

Places: 10.**Preciu:** 10 €.

152. ¡Qué arte tienes! (II)

EDÁ **4 a 6**

¡Descubri l'artista que lleves dentro! Tenemos toa una selmana (cinco sesiones) pa estimular los sentíos, pa conocer el mundu y la nuestra tradición al traviés de la danza, p'averanos a la música y la fabricación artesanal d'instrumentos, pa trabayar col arcu la vieya y la mitoloxía dende un puntu de vista metafóricu, pa pasalo bien y pintar muncho en too esto, pa disfrutar y deprender con dellos xuegos cooperativos, pa enanchar el maxín con

cuentacuentos, y a la fin, pa xestionar meyor la creatividá y les nuestres emociones.

Llugar:

Escuela de Comerci.
Vestíbulu 2º pisu.

Feches:

12, 13, 14, 15, 16
de xunetu.

Horariu:

De 11:30 a 13:30 h.

Places:

Preciu: 10 €.



Taller de Músicas de Gijón



Talleres de Improvisación Musical. Junior

EDAD **11 a 15**

La práctica instrumental, la creación colectiva, la escucha activa y la experimentación son los motores del módulo junior de los Talleres de Improvisación Musical, que este año alcanzan su 26ª edición. El vehículo para la improvisación serán las llamadas músicas de raíz y las tradiciones de diferentes culturas, a la par que otros lenguajes más urbanos como el jazz. Tocar, cantar y bailar, recursos comunes en todas las formas de entender la música a lo largo del mundo, como herramientas principales de expresión, creación e investigación.

Destinatarios:
Estudiantes de música.

Requisitos:
El alumnado tendrá que asistir al curso con su instrumento.



Fechas de celebración:
Del 12 al 16 de julio.

Lugar:
Centro de Cultura Antigo Instituto.

Horarios:
De 12.00 a 14.00 h y de 16.00 a 18.00 h.

Duración del curso:
20 h.

Plazas:
10.

Precio:
29 euros.

Lugar:
Centro de Cultura Antigo Instituto.

Inscripción:
A partir del 4 de junio.

<http://actividades.gijon.es>
(con tarjeta ciudadana)

<http://actividades.gijon.es/ACTCursosEspeciales>
(con DNI)

Más información:
cultura.gijon.es

tallerdemusicos.fmc@gijon.es



Jóvenes creativos

OJ1. Los juegos son para el verano

EDAD **14 a 20**

Actívale este verano con las actividades que desde la OJ tenemos pensadas para ti. Este año, tendrás la oportunidad de disfrutar como nunca, reír como nunca y divertirti como... ¡nunca! Haremos gymkanas digitales, escapes, actividades deportivas, retos, cine con tu móvil y ... ¡mucho más!

Lugar:
Espacio Joven. Escuela de Comercio y espacios al aire libre.

Fechas:
Del 12 al 16 de julio.

Horario:
De lunes a viernes, de 12:00 a 14:00 h.

Plazas: 14.

Precio: Gratuito.



OJ2. Diario de un verano raro

EDAD **14 a 20**

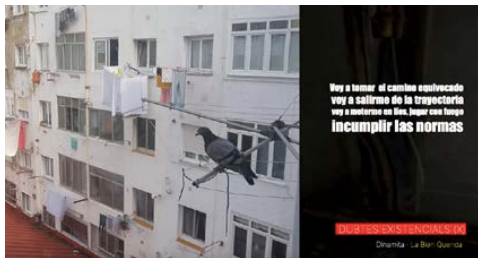

¿Quiénes somos? Este taller busca explorar, a través del diálogo en comunidad, nuestra propia voz dentro del mundo cotidiano. Recogeremos libros, series, películas, juegos, música, imágenes, fotografías y palabras para construir una narrativa, un diario, que le cuente al mundo la trascendencia de una generación que se resiste a habitar en un mundo en caos. El resultado final será publicado de manera artesanal, como un libro objeto que pertenecerá al espacio bibliotecario de Gijón.

Lugar:
Centro de Iniciativas Juveniles de la Calzada (CIJ).

Fechas:
Del 19 al 23 de julio.

Horario:
De lunes a viernes, de 11:00 a 12:30 h.

Plazas: 10.

Precio: Gratuito.

OJ3. Yo + Yo + Yo = Nosotrxs. Taller de Creación y Expresión para jóvenes

EDAD **14 a 20**



Deva Cervera

Identidad / Diversidad / Singularidad / Colectividad. Os proponemos un taller donde explorar nuestras identidades visibles e invisibles. Utilizaremos la expresión corporal y la acción dramática, la palabra y la narración, la instalación plástica u otros formatos creativos, construyendo una experiencia que nos permita mostrar toda nuestra riqueza y singularidad, desde el absoluto respeto a nuestras individualidades, reivindicando el derecho de

lxs jóvenes a ser quién y cómo quieren ser.

Lugar:
Vestíbulo 2ª planta.
Escuela de Comercio.

Fechas:
Del 2 al 13 de agosto.

Horario:
De lunes a jueves,
de 12:00 a 13:30 h.

Plazas: 18.

Precio: Gratuito.

OJ4. Nueva serie de misterio: Los impostores

EDAD **14 a 20**

Partiremos de la premisa: ¿qué misterio puede ocultar un grupo de personas jóvenes en un verano en Gijón? de la que construiremos un guión que llevaremos a cabo en formato de serie para TikTok equipados con los móviles. Una experiencia creativa en la que cada participante del taller será enclave para construir la historia, uniendo las piezas de esta historia de misterio.

Lugar:
Espacio Joven. Escuela de Comercio

Fechas:
Del 17 al 23 de agosto

Horario:
De 10:30 a 12:00 h.

Plazas: 14.

Precio: Gratuito



OJ5. Hip-hop en curso.

Taller de hip-hop contra el racismo

EDAD **14 a 20**

¿Quieres participar en la elaboración de una canción de rap? En este taller se hará una breve introducción a la cultura del hip-hop y se trabajará durante dos semanas en todo el proceso de creación de una canción. Una vez tengamos escrita nuestra letra y hayamos aprendido a interpretarla, grabaremos la canción en un estudio profesional y en la última sesión del taller se grabará un videoclip.



Lugar:
Espacio Joven. Escuela de Comercio.

Fechas:
Del 17 al 26 de agosto.

Horario:
De 12:30 a 14:00 h.

Plazas: 14.

Precio: Gratuito.

Notas: Este taller está ligado a las actividades de las XVI Jornadas contra el Racismo y la Xenofobia, por lo que la canción que se creará irá dirigida a combatir el racismo y la xenofobia, y a promover valores como la tolerancia y el respeto.

Vacaciones Acuáticas:

**Actividades en el
Acuario de Gijón Bioparc**

Inscripciones:

Desde el viernes 28 de mayo.
A partir de las 8:30 h.

**Campus EMA
“El viaje del agua en tu ciudad”**

Inscripciones:

Desde el lunes 31 de mayo.
A partir de las 8:30 h.

Organiza:

**Acuario de Gijón Bioparc
Empresa Municipal de Aguas de Gijón, S. A. U.**

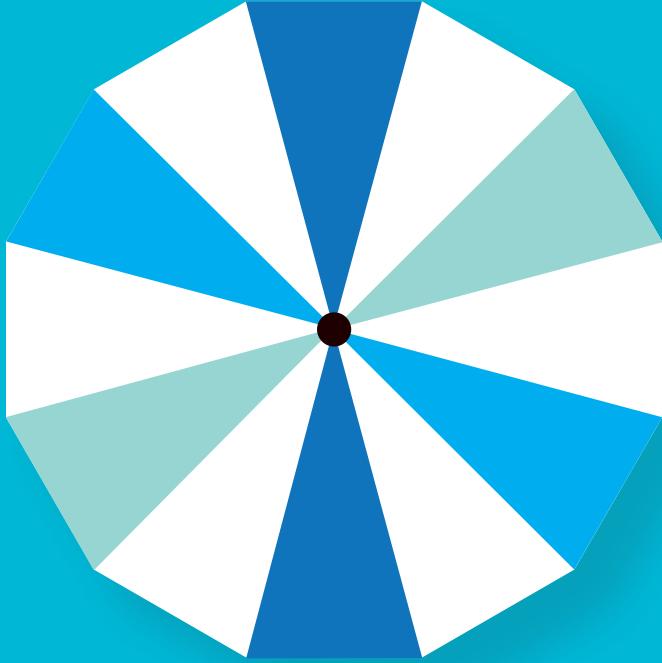

Actividades en el Acuario de Gijón Bioparc

EDAD **6 a 12** (también si cumple la edad mínima en el 2021)

Plazas:
dependiendo de la normativa y las restricciones vigentes en el momento.

Horario:
9:00 a 14:00 h. - 14:30 h.
(última media hora opcional sin coste).

Turnos:
De lunes a viernes

Semana 1:
28 de junio al 2 de julio

Semana 2:
5 al 9 de julio

Semana 3:
12 al 16 de julio

Semana 4:
19 al 23 de julio

Semana 5:
26 al 30 de julio

Semana 6:
2 al 6 de agosto

Semana 7:
9 al 13 de agosto

Semana 8:
16 al 20 de agosto

Semana 9:
23 al 27 de agosto

Semana 10:
30 de agosto al 3 de septiembre

Actividades:
Convertirse en un experto sobre el mundo marino y sus habitantes puede ser muy complicado, ¡hay que mojarse y viajar mucho! Excepto si se tiene la oportunidad de disfrutar las Vacaciones Acuáticas del Bioparc Acuario de Gijón. ¡Ven a conocer a fondo a animales acuáticos como tiburones, rayas, medusas, tortugas y muchos más! En los campamentos

de verano del Acuario fomentamos la imaginación y el ingenio de los más pequeños a través de los juegos, las visitas guiadas y los talleres, donde además de divertirse aprenden un montón de curiosidades sobre el mundo marino.

Nuestro principal objetivo es mostrar la gran biodiversidad que habita en nuestros ecosistemas marinos y la importancia de su conservación, fomentando actitudes de respeto hacia el medio marino y el medio ambiente en general.

Nuestros campamentos incluyen:

- Visitas diarias a nuestras instalaciones
- Talleres
- Experimentos
- Manualidades
- Juegos interiores y al aire libre





- Salida a la playa para investigar el pedrero (sujeto a las mareas y a las condiciones meteorológicas)
- Desayuno a media mañana en la zona de restauración

NOTA: Algunas de las actividades propuestas pueden sufrir variaciones si cambia la normativa actual.

Precio:
89 € por semana.

- Descuentos disponibles (no acumulables entre sí):
- Descuento 10% para titulares del Pase anual B!
 - Descuento 10% en reservas de más de una semana
 - Descuento 10% en el caso de hermanos

Requisitos y medidas de seguridad:

- Se requiere traer zapato cómodo, fácil de poner y quitar.
- Pago íntegro del campamento en el momento de la reserva.

- Rellenar el formulario de reserva, el de intolerancias y alergias alimentarias.
- Firmar una declaración responsable donde se garanticen que durante 14 días previos a la entrada al campamento, el menor no ha sufrido ni tos, ni fiebre, ni cansancio o falta de aire, ni ha estado en contacto con nadie con dicha sintomatología.
- Todos los niños deberán traer su propia mascarilla.

Condiciones de reserva, forma de pago y anulación:

La reserva se realizará a través de la página web del Acuario www.acuariogijon.es hasta agotar las plazas. El pago íntegro se realizará con antelación en el momento de la reserva.

La reserva se considerará completa y aceptada con el envío de la documentación necesaria.

El Bioparc Acuario de Gijón se reserva el derecho de anular la actividad cuando no se alcance un número mínimo de participantes, procediendo a la devolución del importe íntegro de la reserva. Para cualquier anulación podrá solicitarse el reembolso (a excepción de los gastos y comisiones bancarias incurridos) con una antelación de 7 naturales antes del inicio del campamento reservado.



Campus de la Empresa Municipal de Aguas de Gijón “El viaje del agua en tu ciudad”

EDAD **6 a 10** (se incluyen los niños/as que cumplan 6 en 2021)

Plazas:

18 niños/as por semana
(9 participantes por monitor/a)

Horario:

De 9:00 a 16:00 h.

Los padres/madres o tutores/as dejarán a sus hijos/as a las 9:00 h. en el edificio de la EMA (Avda. Príncipe de Asturias 70) y serán recogidos/as en el mismo lugar a las 16:00 h. por las personas autorizadas (se ruega la máxima puntualidad).

Si alguno de los participantes no puede asistir debe avisar a la EMA, llamando al teléfono 985 18 28 60.

Fechas:

El campus se realiza de lunes a viernes, en las siguientes fechas:

- 1) Semana del 19 al 23 de julio
- 2) Semana del 26 al 30 de julio
- 3) Semana del 2 al 6 de agosto

Actividad:

Como no podía ser de otro modo, el elemento Agua será el gran protagonista de la semana para los participantes.

Se realizará un programa de actividades medioambientales en el que se visitarán diferentes equipamientos municipales relacionados con El Agua, como el Acuario y el Jardín Botánico Atlántico de Gijón, el entorno de la playa de El Arbeyal, y la senda fluvial de La Camocha... lo que podemos asegurar es que nuestro viaje del agua será muy entretenido, en el que los participantes aprenderán más cosas sobre nuestro líquido elemento y su relación con

la ciudad y el medio que los rodea.

Se primará en nuestras actividades el respeto de todas las medidas de seguridad necesarias para la contención del COVID 19. Se entregará un kit individual a cada participante con el material necesario para trabajar (pinturas, tijeras, pegamento, celo...) a usar cada día del campus, evitando compartir cualquier elemento que se haga necesario en el desarrollo de las actividades.

Realizaremos diversos talleres de pintura al agua, la proyección de películas con el agua como protagonista, diversos juegos tradicionales, acuáticos y de pistas, para seguir aprendiendo sobre El Agua en Nuestra Ciudad.





Material que deben traer:

Cada niña/o deberá traer su mascarilla para ser utilizada en el desarrollo de la actividad así como el tentempié de media mañana, consistente preferiblemente en una o dos frutas, batido de fruta o similar, además de una botella de agua para rellenar con su nombre, gorra y crema de sol o chubasquero y botas de lluvia, dependiendo de la climatología.

Comida y transporte:

La comida y el transporte se incluyen en el precio del campus.

La comida será fría, tipo picnic y llegará de forma individualizada con el nombre de cada niño/a. El participante en la actividad que tenga algún tipo de alergia o necesidad especial, deberá comunicarlo por favor con suficiente anterioridad llamando al teléfono de EMA, o enviándonos un correo a didactica.ema@gijon.es y así disponer los medios para prestarle una mejor atención (siempre antes del inicio de la actividad).

Es imprescindible contar con el contacto de la familia (teléfono móvil o correo electrónico actualizados) antes del inicio de la actividad,

a fin de facilitarles la documentación necesaria para el desarrollo del campus.

Precio:

80 €/semana.



¡DESCARGA
LA APP!



Todos
tus trámites,
ahora desde el
móvil

Gratuita y fácil de usar



DISPONIBLE EN
Google Play

Disponibile en el
App Store

¿Qué servicios ofrece?



Cita Previa

- Reserva de cita en todos los centros y servicios municipales.
- Consulta y anulación de citas.



Deporte

- Contratación de abonos deporte.
- Reserva de instalaciones deportivas.



Reserva de instalaciones

- Centros Municipales: salas de estudio...



Pago de recibos municipales

- Pago de cualquier tipo de recibo municipal.



Volante de Padrón

- Solicitud de certificado de empadronamiento y envío inmediato al correo electrónico de contacto.



Tarjeta Ciudadana

- Recarga y consulta de saldo.
- Consulta de los últimos movimientos realizados.



Transporte

- Contratación de abonos transporte mensuales, semestrales y anuales.
- Información sobre líneas de transporte.
- Consulta en tiempo real.
- Selección de paradas favoritas.



Bibliotecas

- Identificación para el préstamo de libros en bibliotecas.



Vinculación de varias tarjetas

- Gestión de varias tarjetas ciudadanas de diferentes titulares al mismo tiempo.

¿Dónde descargar la app?



DIRECTORIO

Acuario de Gijón Bioparc

Playa de Poniente, s/n.
33212 Gijón/Xixón
Teléfono: 985 18 52 20

Campo de Golf “El Tragamón”

Camín de la Isla n.º 1.176
33394 Gijón/Xixón
Teléfono: 985 36 53 79

Campo de Golf “La Llorea”

Ctra. N-632 (Km 62) nº 6.779
33394 Gijón/Xixón
Teléfono: 985 18 10 30

Centro de Cultura Antiguo Instituto (CCAI)

Calle Jovellanos, 21
33201 Gijón/Xixón
Teléfono: 985 18 10 01

Centro de Innovación Social. Antigua Escuela de Comercio

C/ Francisco Tomás y Valiente, 1
33201 Gijón/Xixón
Teléfono: 985 18 13 39

Centro de Interpretación de la Naturaleza del Monte Deva

Monte Deva
33394 Gijón/Xixón
Teléfono: 985 13 01 11

Centro Municipal de Contruces

Calle Río Nalón 2-4
33210 Gijón/Xixón
Teléfono: 985 39 40 21

Centro Municipal Integrado Ateneo de la Calzada

C/ Ateneo de La Calzada, 1
33213 Gijón/Xixón
Teléfono: 985 18 14 03

Centro Municipal Integrado de El Coto

Plaza de la República, s/n.
33204 Gijón/Xixón
Teléfono: 985 18 17 01

Centro Municipal Integrado de El Llano

C/ Río de Oro, 37
33209 Gijón/Xixón
Teléfono: 985 18 52 40

Centro Municipal Integrado de Pumarín “Gijón-Sur”

C/ Ramón Areces, 7
33211 Gijón/Xixón
Teléfono: 985 18 16 40

Club Hípico Astur (CHAS)

Avda de las Mestas, s/n.
33204 Gijón/Xixón
Teléfono: 985 37 41 22

Complejo Deportivo**El Llano-Contruences**

Avda. de El Llano, 71
33209 Gijón/Xixón
Teléfono: 985 18 14 17

Complejo Deportivo La Calzada

Simón Bolívar, s/n.
33213 Gijón/Xixón
Teléfono: 985 18 14 15

Complejo Deportivo Las Mestas

Avda. Jesús Revuelta, s/n.
33204 Gijón/Xixón
Teléfonos: 985 18 17 58

Complejo Deportivo Universidad Laboral

C/ José Luis Álvarez Margaride s/n.
33203 Gijón/Xixón
Teléfono: 985 18 17 29

Empresa Municipal de Aguas S.A. (EMASA)

Avda. Príncipe de Asturias, 70
33212 Gijón/Xixón
Teléfono: 985 18 28 60

Federación de Vela del Principado de Asturias.

Puerto Deportivo.
Espigón Central de Fomento s/n.
33206 Gijón/Xixón
Teléfono: 985 34 54 76

Jardín Botánico Atlántico

Avda. del Jardín Botánico, 2230
33203 Gijón/Xixón
(Frente a la Universidad Laboral)
Teléfono: 985 18 51 30

Museo Casa Natal Jovellanos

Plaza Jovellanos, s/n.
33201 Gijón/Xixón
Teléfono: 985 18 51 52

Museo del Ferrocarril de Asturias

Plaza de la Estación del Norte, s/n.
33212 Gijón/Xixón
Teléfono: 985 18 17 77
museoferrocarril@gijon.es

Museu del Pueblu d'Asturies

Paseo del doctor Fleming, 877
33203 Gijón/Xixón
Teléfono: 985 18 29 60/63
museopa@gijon.es

Museo Nicanor Piñole

Plaza de Europa, 28
33205 Gijón/Xixón
Teléfono: 985 35 95 94
info.museonicanorpinole@gijon.es

Pabellón de Deportes de Perchera-La Braña

C/ Orán s/n.
33211 Gijón/Xixón
Teléfono: 985 18 17 57

Palacio de Deportes

Paseo del Dr. Fleming, 929
33203 Gijón/Xixón
Teléfono: 985 18 17 50

Parque Arqueológico-Natural de la Campa Torres

Cabo Torres, 3834
33299 Gijón/Xixón
Teléfono: 985 18 52 34
museosarqueologicos@gijon.es

Piscina El Coto

Plaza de la República, s/n.
33204 Gijón/Xixón
Teléfono: 985 18 17 42

Piscina El Llano "Luis Alvargonzález"

Avda. de El Llano, 69
33209 Gijón/Xixón
Teléfono: 985 18 16 11

Piscina La Calzada

C/ Simón Bolívar s/n.
33212 Gijón/Xixón
Teléfono: 985 18 14 15

Red de Cajeros Ciudadanos

- 1 Edificio Administrativo "Antigua Pescadería Municipal".**
C/ Cabrales, 2.
33201 Gijón/Xixón.
- 2 Centro Municipal Integrado de El Coto.**
Plaza de la República, s/n.
33204 Gijón/Xixón.
- 3 Centro Municipal Integrado Ateneo de La Calzada.**
C/ Ateneo Obrero de la Calzada, 1.
33213 Gijón/Xixón.
- 4 Centro Municipal Integrado de Pumarín "Gijón Sur".**
C/ Ramón Arceles, 7.
33211 Gijón/Xixón.
- 5 Centro Municipal Integrado de L'Arena.**
C/ Canga Argüelles, 16-18.
33202 Gijón/Xixón.
- 6 Centro Municipal Integrado de El Llano.**
C/ Río de Oro, 37.
33209 Gijón/Xixón.
- 7 Centro Municipal de La Camocha.**
C/ Charles Chaplin, s/n.
33350 Gijón/Xixón.
- 8 Edificio Policía Local.**
Avda. Hermanos Felgueroso, 26.
33209 Gijón/Xixón.
- 9 Empresa Municipal de la Vivienda, S.L.**
Avda de Portugal, 84.
33207 Gijón/Xixón.
- 10 Empresa Municipal de Aguas, S.A. (EMA).**
Avda. Príncipe de Asturias, 70.
33212 Gijón/Xixón.
- 11 Centro de Cultura "Antiguo Instituto".**
C/ Jovellanos, 21.
33201 Gijón/Xixón.
- 12 Piscina Municipal de la Calzada.**
C/ Simón Bolívar, s/n.
33213 Gijón/Xixón.
- 13 Centro Municipal de Contrueces.**
C/ Río Nalón, 2.
33210 Gijón/Xixón.
- 14 Conseyu de la Mucedá de Xixón.**
Avda. de Manuel Llανεza, 68.
33208 Gijón/Xixón.
- 15 Centro de Cultura de Monteana.**
Montiana, s/n.
33691 Gijón/Xixón.
- 16 Centro Municipal de Rocés.**
Avda. Salvador Allende, s/n.
33211 Gijón/Xixón.
- 17 Edificio Administrativo "Antiguo Hogar Materno-Infantil".**
Paseo de la Infancia, 2.
33207 Gijón/Xixón.
- 18 EMTUSA.**
C/ Palacio Valdés, s/n.
33206 Gijón/Xixón.
- 19 Nuevo Rocés.**
C/ Cesar Maese, s/n.
33390 Gijón/Xixón.



Oficinas de Atención a la Ciudadanía

- 1 Edificio Admvo. "Antigua Pescadería Municipal".**
C/ Cabrales, 2.
Teléfono 985 18 11 05.
- 2 Centro Municipal Integrado de El Coto.**
Plaza de la República, s/n.
Teléfono 985 18 17 03.
- 3 Centro Municipal Integrado Ateneo de La Calzada.**
C/ Ateneo Obrero de la Calzada, 1.
Teléfono 985 18 14 05.
- 4 Centro Municipal Integrado de Pumarín "Gijón-Sur".**
C/ Ramón Arceles, 7.
Teléfono 985 18 16 44.
- 5 Centro Municipal Integrado de L'Arena.**
C/ Canga Argüelles, 16-18.
Teléfono 985 18 16 17.
(*Temporalmente cerrado por obras
- 6 Centro Municipal Integrado de El Llano.**
C/ Río de Oro, 37.
Teléfono 985 18 52 43.
- 7 Edificio Administrativo "Antiguo Hogar".**
Paseo de la Infancia, 2.
Teléfono 984 49 19 60.

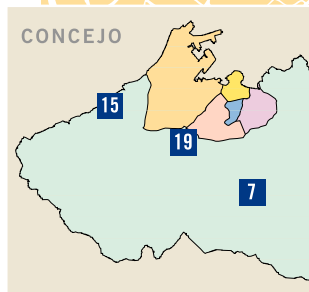

GIJÓN

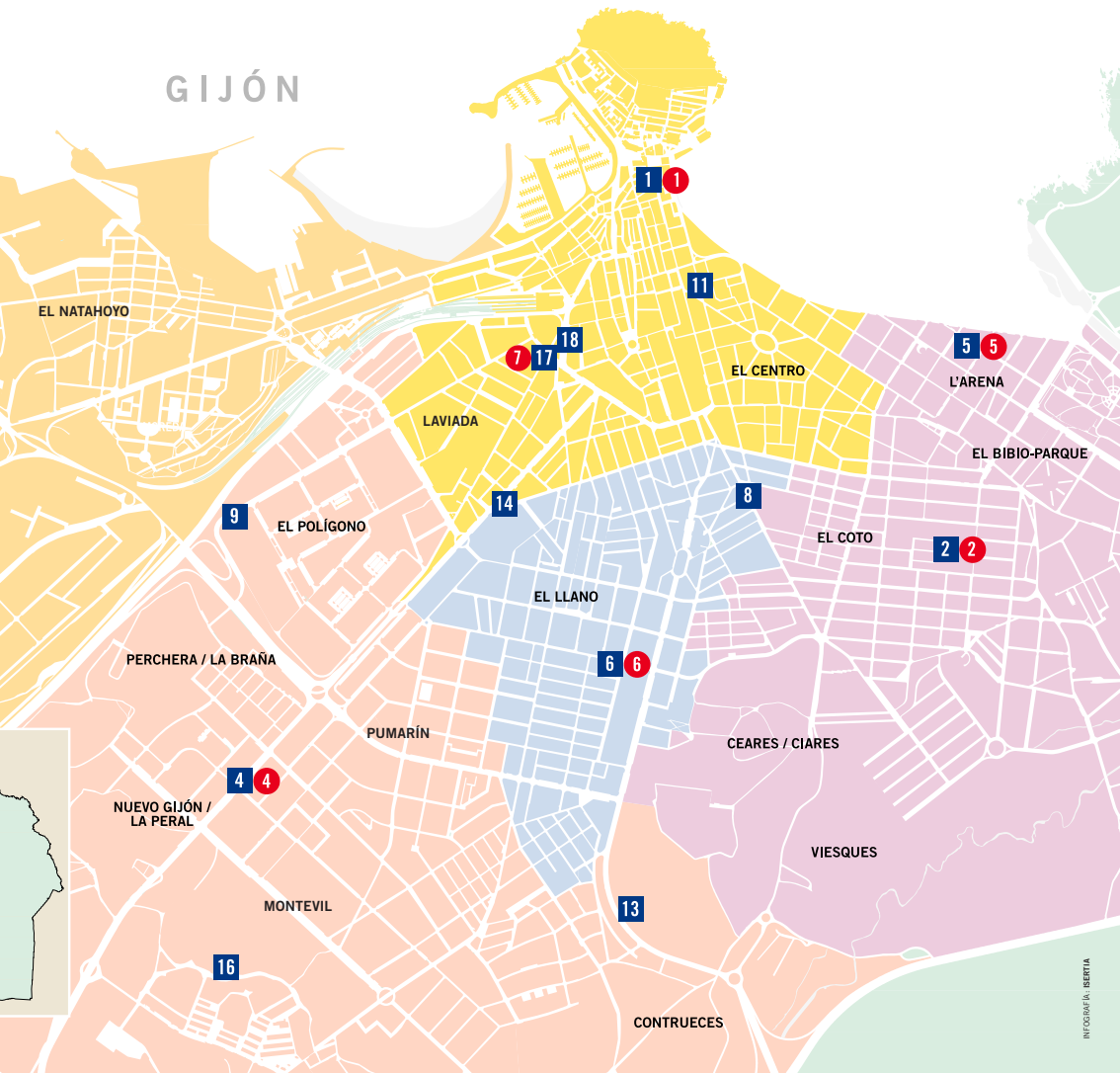

Edita:

Ayuntamiento de Gijón/Xixón

Dirección:

Servicio de Relaciones Ciudadanas

Contenidos:

Acuario de Gijón Bioparc

Agencia Local de Promoción Económica y Empleo

Centro de Interpretación de la Naturaleza
Monte Deva

Dirección General de Innovación y Promoción
de Gijón

Empresa Municipal de Aguas de Gijón

Fundación Municipal de Cultura, Educación y
Universidad Popular

Jardín Botánico Atlántico

Patronato Deportivo Municipal

Servicio de Relaciones Ciudadanas

Diseño:

Manuel Fernández (MF)

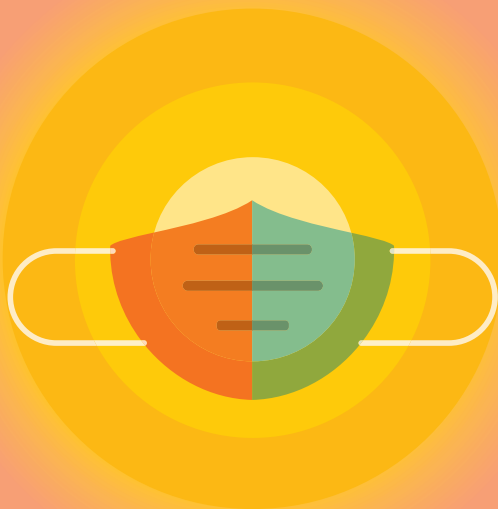

Ayuntamiento de Gijón/Xixón

Acuario de Gijón

Agencia Local de Promoción Económica y Empleo

Centro de Interpretación de la Naturaleza Monte Deva

Dirección General de Innovación y Promoción de Gijón

Empresa Municipal de Aguas de Gijón

Fundación Municipal de Cultura, Educación y Universidad Popular

Jardín Botánico Atlántico

Patronato Deportivo Municipal

Servicio de Relaciones Ciudadanas

Xixón

Asturias con sal